

『明治ですから!』を貫いてはや15年…紫水会



2003年1月 第83回例会 総会



2003年4月 第84回例会 新歓コンパ例会

詳しくはこちらへ

これからの予定は…

- 2003年 5月 第85回例会 陶芸&バーベキュー例会
- 2003年 7月 第86回例会 ビアガーデン例会
- 2003年 9月 第87回例会 おしゃれ例会
- 2003年11月 第88回例会 15周年記念イベント例会

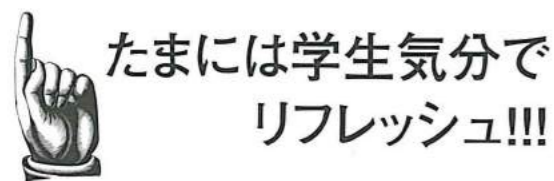

紫水会事務局 伊藤義弘 (H元年・工卒)
 Tel: 090-8132-0352
 E-mail: y-itou@mx2.nisiq.net

明治大学校友会 愛知県支部 名古屋地域支部組織

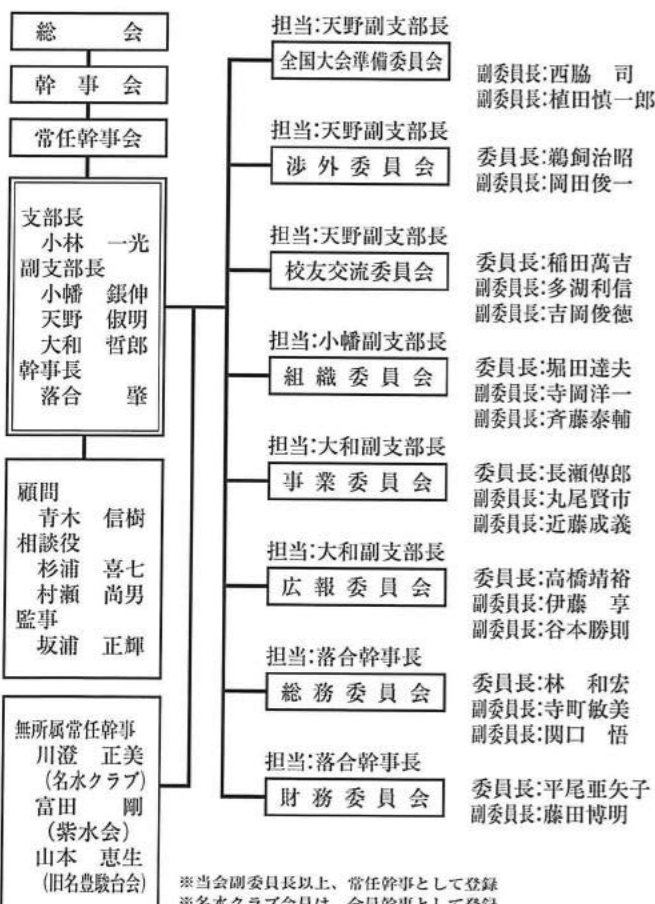

速報 News

2005年全国校友会 愛知大会 会場変更のお知らせです。

前号で告知しました「2005年 全国校友会 愛知大会」の会場予定の「愛知芸術文化センター」は移動の都合上、取り止めになりました。

新しい会場は、現在検討中です。

より充実した大会内容、大会運営をめざして会場を決定してまいりますのでもうしばらくお待ちください。正式に決定次第、本紙で追ってご報告していく予定です。

年会費納入のご案内

- 【郵便振込】 ※振込料は会員負担です。
 - ◆年会費/¥6,000
 - ◆口座番号/00880-4-116588
 - ◆加入者名/明治大学校友会 愛知県支部
- ご不明な点は、事務局にお問い合わせください。

明治大学校友会名古屋地域支部会報誌

MU News

発行日:2003年5月
 発行所:明治大学校友会 名古屋地域支部
 編集:広報委員会

〒456-0058
 名古屋市熱田区六番3-15-20
 TEL (052) 654-2341 FAX (052) 654-2588

MAY 2003

5

[Vol.5]

年2回(5・11月)発行

催事

Event

第2回マンドリン倶楽部 コンサート開催決定!!

おととしの秋、愛知県芸術劇場にて大好評を博した『明治大学マンドリン倶楽部コンサート』。県内外のファンの熱いご要望に応じて、その第2回公演が決定しました。今回、ゲストとして特別出演して下さるのは、ペギー葉山さんです。

昭和29年から古賀政男先生を通じて始まったマンクラとのおつき合いは、今年で49年めになりました。まさにゴールデンコンビと呼ぶにふさわしい顔合わせの今公演です。真夏の一夜の素晴らしい演奏をどうぞ、ごゆっくりとご堪能ください。



第2回 明治大学マンドリン倶楽部 コンサート

2003.8.9 (SAT)
 17:30 OPEN 18:00 START

愛知県芸術劇場 コンサートホール

[地下鉄「栄」駅下車 4番出口 東へ徒歩1分]

全席自由
 3,000円



チケットのお申し込み・お問い合わせは…

明治大学校友会 名古屋地域支部事務局
 担当/橋本 (9:00~17:00/月~金)
 TEL. (052) 654-2341 FAX. (052) 654-2588

ペギー 葉山 さん プロフィール

東京、四谷生まれ
 高校在学中よりビッグバンドの専属歌手として活躍。
 昭和27年キングレコードよりデビュー。
 以来50年に渡り第一線で活躍、
 幅広いレパートリーと温かい人柄で親しまれ
 素晴らしい歌唱力で人々を魅了し続けています。
 平成4年 芸術選奨文部大臣賞、
 ツムラ・ジャズヴォーカル賞を受賞
 平成7年 紫綬褒章受賞
 明大マンドリン倶楽部とは、古賀政男先生を通じて
 昭和29年からの付き合いとなります。

催事

Event

注目の早明ラグビー
待望のチケット発売中!!

前号でもお知らせしました、明治大学vs早稲田大学のラグビー戦が来る6月8日に、豊田スタジアムで実現します。

前売りチケットのお申し込み・お問い合わせは、明治大学校友会 名古屋地域支部事務局で受付中です。また、忙しくて前売りチケットを買いに行く余裕のない方でも当日現地の明治大学受付コーナーにて前売りの取り扱いをしています。

巨大スタジアムで展開される両校の熱戦をぜひ生で応援しましょう!!

RUGBY
invitation game
Waseda University vs Meiji University
早稲田大学vs明治大学
2003.6.8.sun
豊田スタジアム 13:00キックオフ
開場 11:00

入場料=1,500円(当日 2,000円) ※高校生以下は無料
5月9日(土)より発売開始=チケットぴあスポット・ファミリーマート・サンクス・セブンイレブン・豊田市体育館・豊田スタジアムスポーツプラザ・豊田市役所市政情報コーナー
—この席の席には公共交通機関をご利用ください。—
【主催】関西ラグビーフットボール協会・豊田市・豊田市教育委員会 【主催】愛知県ラグビーフットボール協会 【後援】徳川豊田市体育協会 (株)豊田スタジアム

RUGBY
明治大学vs早稲田大学

と き **2003.6.8 (SUN)**

11:00▶開場 13:00▶キックオフ

豊田スタジアム

入場料 【前売り】 **1,500円** ※高校生以下は無料

校友会特典 ※当日、現地の明治大学受付コーナーにて前売りの取り扱いをしています。

【ご来場の際には公共交通機関をご利用ください】

■チケットのお申し込み・お問い合わせは…
明治大学校友会 名古屋地域支部事務局
担当/橋本 (9:00~17:00/月~金)
TEL. (052) 654-2341 FAX. (052) 654-2588

予告

Information

愛知県支部総会日程決定

今年の愛知県支部総会が右記の日程で開かれます。皆様のご出席を心よりお待ちしております。



“2003年愛知県支部総会”

- ところ/名古屋・東急ホテル
- と き/2003.10.25 (土)
- 16:30 受付開始
- 17:30 総会
- 18:30 懇親会~

Report

報告

校友会組織が新しくスタートしました。

新しい組織は下記のとおりです。

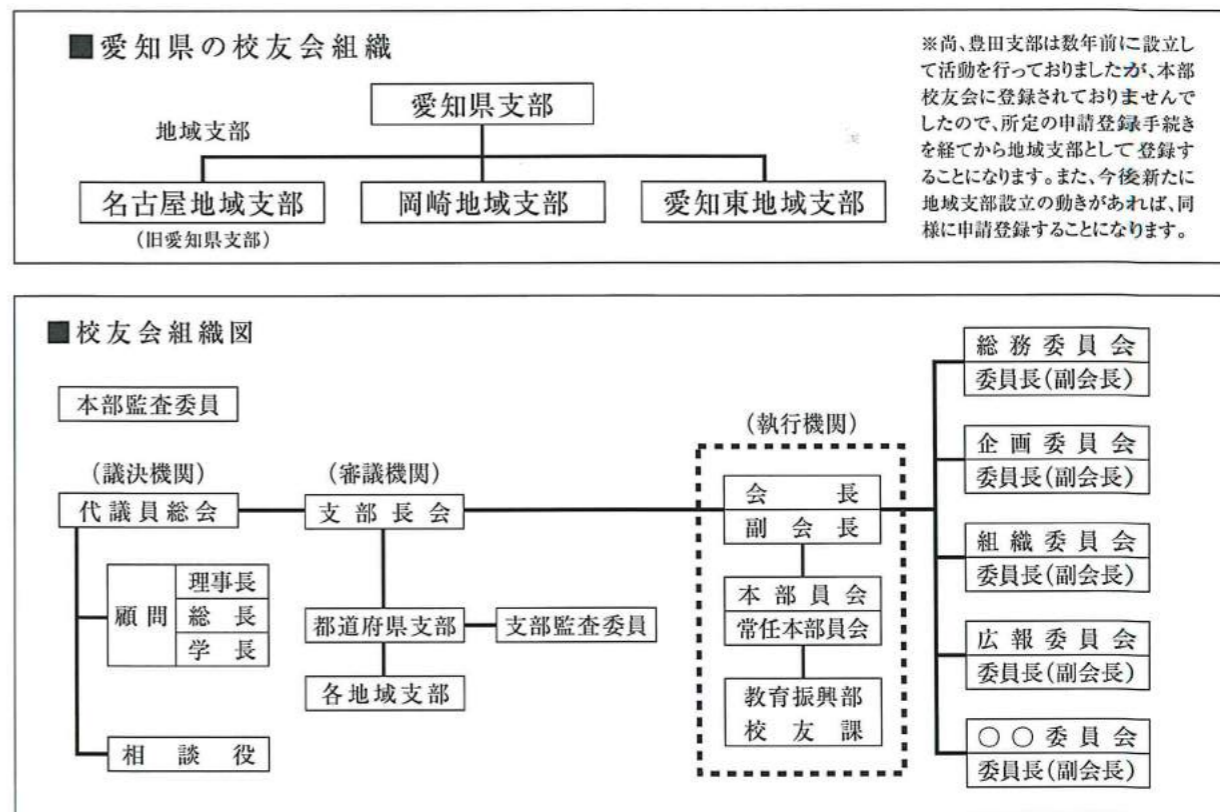

予告

Information

全国校友 長野大会のご案内

- 【1】10月2日(木)……前夜祭は、国宝松本城と仲秋の名月
 - 【2】10月3日(金)……大会当夜は、浅間温泉日本三大たいまつ祭
 - 【3】10月4日(土)……大会翌日は、観光・親善ゴルフ大会
- ご家族ご同伴大会です。信州校友一同、心より歓迎申し上げます。

■10月2日(木)前夜祭

美ヶ原温泉ホテル翔峰と国宝松本城、仲秋の名月をお楽しみ頂きます。明大校友・ご家族は、どなたでもご参加頂けます。

○参加費/お一人 ¥10,000

■10月3日(金)大会 於 長野松本文化会館

大会終了後、浅間温泉街に展開するたいまつ祭をご観賞下さい。ご観賞は無料です。

■10月4日(土)親善ゴルフ大会 於 塩嶺カントリークラブ

校友・ご家族のゴルフ愛好家のご参加大歓迎。各賞ご期待下さい。

○参加費/◎¥3,000、ゴルフは実費負担です。

■10月4日(土)観光

- (1) 国宝松本城、重文開智学校、旧制松本高等学校、中町通り、縄手通り、美術館
- (2) 長野オリンピック白馬見学と信州そばの里訪問、善光寺参拝、長野駅解散
- (3) 国立公園上高地、安曇野めぐり
- (4) 烏丸御大の屋形見学と天竜舟下り
- (5) 美ヶ原高原美術館と軽井沢

大会事務局
明治大学全国校友長野大会実行委員会
〒390-0841
長野県松本市渚2丁目7番33号 昭和企業第2ビル5F
TEL.0263(25)7373 FAX.0263(26)7470

明治大学紫水会15周年記念特別企画

体感! 松尾式 コーチング論 の真髄

部下の力を引き出すと共に、自己の潜在能力をも呼び覚ますコーチング。巷に溢れるコーチング論を一蹴し、自らプレイヤーとして、また、監督として日本一のチームを牽引してきた日本のスタンドオフが、実体験に基づいて「気づき」の重要性を本音で語ります。果たして、貴方は気づけるか?



ゲスト: 松尾雄治氏



プロフィール
1954年1月20日生まれ 明治大学卒業
名実共に日本ラグビー史上最高のスタンドオフと呼ばれる。
明治大学4年生時代に、司令塔として当時低迷していた明大ラグビー部を初の日本一に導く。
新日鉄に入社後、79年から選手、主将、監督兼選手として社会人選手権、日本選手権7連覇達成という「不滅の大記録」の原動力となる。
現在は解説者、タレント活動、講演活動に活躍。

講演テーマ
挑戦する心
「日本一のチームのつくりかた」

日時: 11月15日(土) 15:00 開場
15:30~16:45 講演会(5F 大ホール)
17:00~19:00 懇親パーティー(5F レストラン)
松尾氏との撮影会、サイン会を実施

会場: 名古屋銀行協会 5F
会費: 講演会 入場無料(定員になり次第、入場を締め切らせていただきます。)
懇親パーティー 前売り券 ¥6,000- 当日券 ¥7,000-(消費税込)

会場MAP

名古屋銀行協会
名古屋市中区丸の内2-4-2
052-231-7851



主催: 明治大学紫水会 後援: 明治大学校友会愛知県支部 お問合せ: 明治大学紫水会15周年記念実行委員会 担当: 吉岡090-3562-6890

明治大学校友会名古屋地域支部会報誌

Meiji University News MU News

発行日: 2003年10月 〒461-0027
発行所: 明治大学校友会 名古屋地域支部 名古屋市東区芳野1-9-3
編集: 広報委員会 TEL (052) 931-2471 FAX (052) 932-2094

NOVEMBER 2003

11 [Vol.6]

年2回(5・11月)発行

報告

大改革の校友会新体制が 8月よりスタートしました。

2月23日(日)にはリパティホールで臨時代議員総会が開催され、新会則・組織改革が承認され、4月1日を期して新組織が立ち上がりました。設立の遅れている支部もありますが、第1回支部長会を4月26日(土)に開催し、6月21日(土)に第2回支部長会を開催しました。8月3日(日)の定時代議員総会が終わると、名実ともに新体制が始動する次第であります。

今回の大改革は、(1)全国支部組織、(2)終身会費、(3)事業計画、の三つの柱からなります。

第一に、新しい校友会組織は、従来外国・職域その他、全国各地域に208支部に及んでいた支

Report

部を、各都道府県単位の54「支部」とし、残された従来の支部を「地域支部」に再編成したことであります。都道府県毎に各1支部が置かれますが、東京都、神奈川県、埼玉県、及び千葉県については大学の連合父母会に倣い、東京は5支部に、その他3県には各2支部を置くこととしました。

なお、支部組織再編の一環としてこれまで大学に多大の貢献をなしてきた職域支部及びその他の支部は、同好クラブ的な任意団体に変更してもらうことになりました。

校友会員は「居住地の支部」に所属するものとしたことにより、住所の判明している約30万人の卒業生全員が、54支部のいずれかの「支部に所属する」校友会員となります。

速報

News

名古屋地域支部事務局の所在地が変わりました

名古屋地域支部事務局の住所が下記のように変わりました。校友の皆様にはますます身近な事務局になる様目指してまいります。よろしくお願ひします。

新事務所

〒461-0027
名古屋市東区芳野1-9-3 コーミ(株)内
TEL (052) 931-2471 FAX (052) 932-2094

年会費納入のご案内

- [郵便振込] ※振込料は会員負担です。
◆年会費/¥6,000
◆口座番号/00880-4-116588
◆加入者名/明治大学校友会 愛知県支部
ご不明な点は、事務局にお問い合わせください。

明治大学校友会 名古屋地域支部

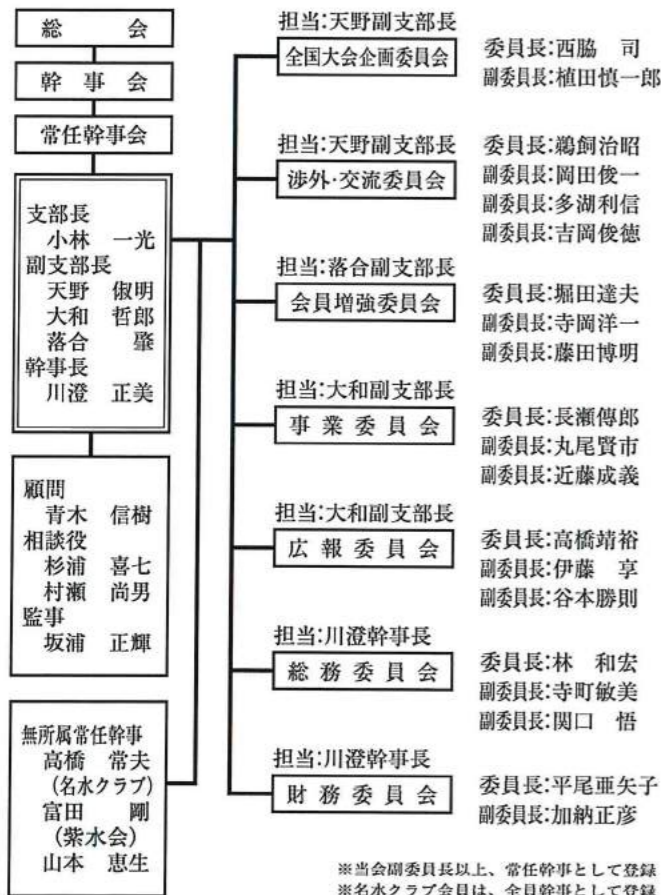

校友会組織図(2003年4月)

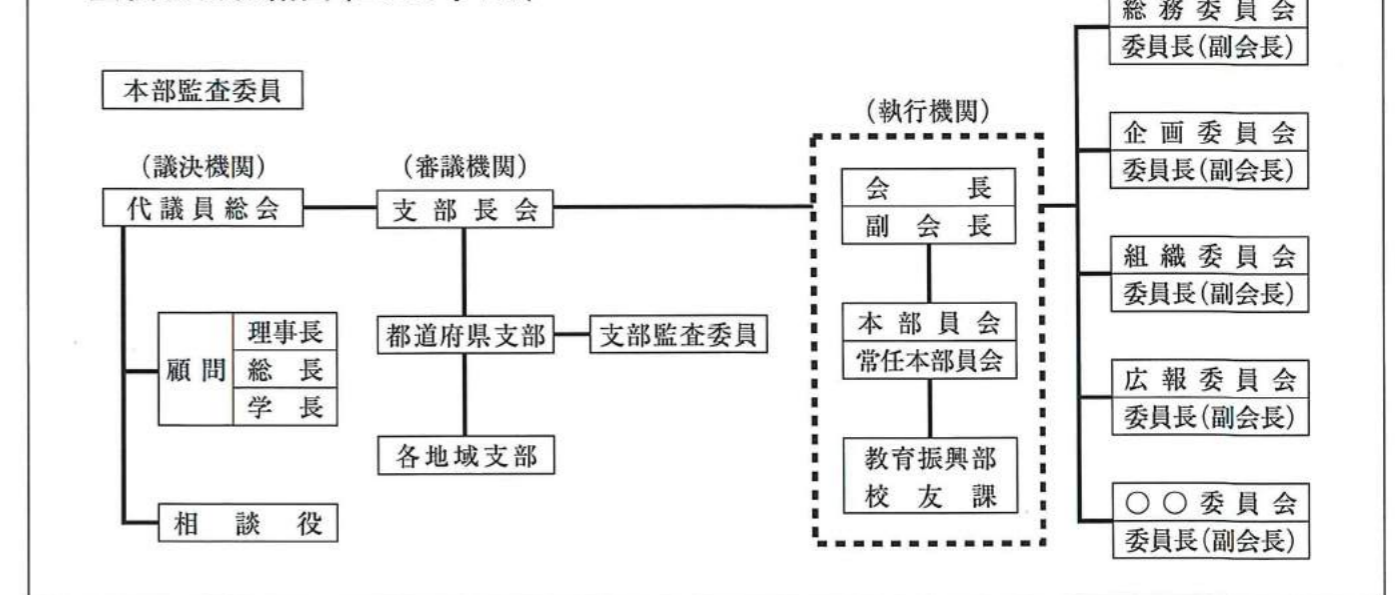

催事

Event

第2回マンクラコンサート 大成功に終了いたしました。

8月9日(土)、愛知県芸術劇場コンサートホールにて、第2回マンドリン倶楽部コンサートが開催されました。マンクラとは深いご縁のペギー葉山さんが特別出演ということもあり、当日は実にたくさんの

お客様に足を運んでいただきました。倶楽部員達の真剣な演奏はもちろん、演奏以外の全身を使った楽しいパフォーマンス、ゲストのペギー葉山さんの包み込むような歌声とすてきなトークなど、これぞマンクラの真骨頂といったコンサート内容に、満場の客席からは熱い声援と温かい拍手が送られました。

開場前



まさに長蛇の列、マンクラ人気恐るべし



いよいよ開場、案内にも気合いが入ります

第2部



語りかけるように歌われるペギー葉山さん



倶楽部員と気さくにトーク



感謝を込めて花束贈呈

第1部



緊張のオープニング

第3部



そろいのユニフォームに着替え第3部のスタートです



真剣な表情はいつもすばらしい!



倶楽部員も客席に飛び込んで会場が一体に



この集中力がマンクラの魅力の秘密

速報

News

信濃路揺るがす 紫紺の嵐 全国校友長野大会開催!!

明治大学 全国校友長野大会

日時/H15年10月3日(金) PM1:00~
会場/長野県松本文化会館

■式典次第

- 第1部 記念式典
- 第2部 記念講演

講演テーマ「松本城ものがたり」
松本城主任研究員 中川 治雄氏

- 第3部 アトラクション
- 鈴木メソード 才能教育

■懇親会

日時/H15年10月3日(金) PM4:15~6:00
会場/長野県松本文化会館



大会旗入場



記念式典のようす



鈴木メソッドの息の合ったバイオリン合奏



懇親会での鏡開き



懇親会を盛り上げてくれた浅間温泉若獅子たいこ連 中川治雄氏による記念講演

催事

Event

ラグビー明早戦、 豊田スタジアムで熱戦を展開!!

さる6月8日(日)、豊田スタジアムにてラグビーの明治vs早稲田戦が行われました。巨大スタジアムで行われる伝統の一戦とあって両校の選手とスタンドはいつも以上にヒートアップ。試合は31対57で健闘むなしく明治が惜敗。同スタジアムでのリベンジ実現の機会が待ち遠しいところです。



立錫の余地もない満員の懇親会会場



歌わんかな 語らんかな 元気な福岡で!!

全国校友福岡大会のご案内

- 開催日/平成16年10月10日(日)
 - 開催場所/「シーホークホテル&リゾート」
福岡市中央区
- 主催:明治大学校友会・明治大学全国校友福岡大会実行委員会



見事に決まった明大のトライシーン

明治の魂といえば! 紫水会

2004年1月 第89回例会 第16回総会



2004年4月 第90回例会 コンバ例会

これからの予定は...

2004年 7月 第91回例会 納涼例会

2004年10月 第92回例会 ドッジボール家族例会

詳しくはこちらへ

紫水会事務局 中村 伸 (H8年・法卒)
Tel:090-4150-6904
E-mail:shhin@nifty.com



たまには学生気分で
リフレッシュ!!!

明治大学校友会 愛知県支部 名古屋地域支部組織

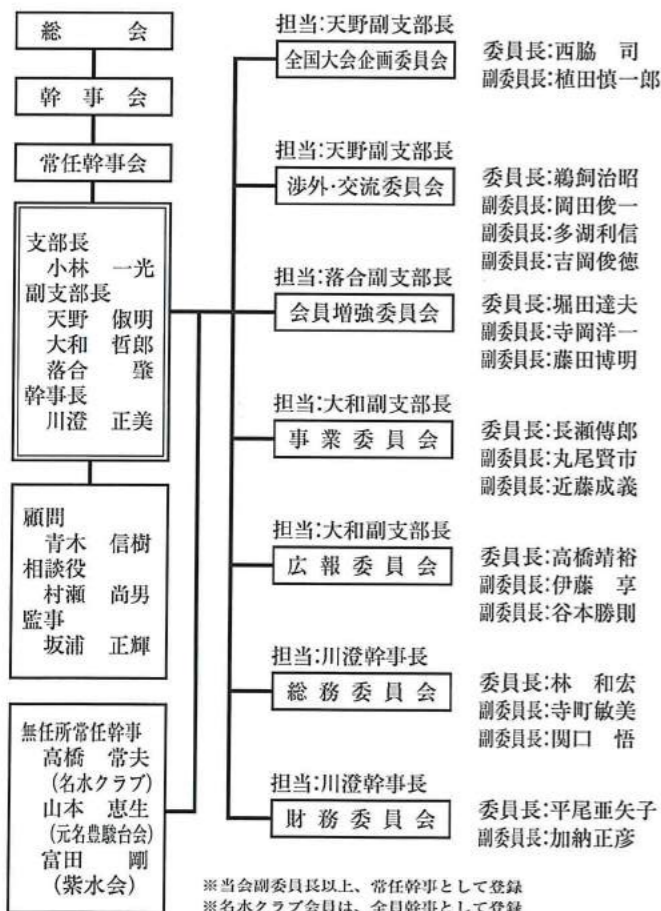

※当会副委員長以上、常任幹事として登録
※名水クラブ会員は、全員幹事として登録

速報

News

2005年全国校友会 愛知大会 会場が決定いたしました。

いよいよ来年に迫りました、全国校友会 愛知大会。
下記のように開催内容が決定いたしました。

■と き:2005年 9/10(土)・11(日)

■ところ:ウェスティンナゴヤキャッスル

年会費納入のご案内

[郵便振込] ※振込料は会員負担です。

◆年会費/¥6,000

◆口座番号/00880-4-116588

◆加入者名/明治大学校友会 愛知県支部

ご不明な点は、事務局にお問い合わせください。

名古屋地域支部事務局
〒461-0027 愛知県名古屋市東区芳野1-9-3
コーミ(株)内
TEL (052) 931-2471 FAX (052) 932-2094

明治大学校友会名古屋地域支部会報誌

MU News

発行日:2004年5月
発行所:明治大学校友会 名古屋地域支部
編集:広報委員会

〒461-0027
名古屋市東区芳野1-9-3
TEL (052) 931-2471 FAX (052) 932-2094

MAY 2004

5

[Vol.7]

年2回(5・11月)発行

報告

Report

H15年度愛知県支部臨時総会、名古屋地域支部総会同時開催!!

平成15年度明治大学校友会
愛知県支部臨時総会および、名
古屋地域支部定期総会・懇親会
が、昨年10月25日(土)「名古屋
東急ホテル」にて行われました。



▲ 事業報告と次年度の事業計画が審議されました

愛知県支部 平成15年度 臨時総会式次第

- 1.開会の辞
- 1.支部長挨拶
- 1.新愛知県支部人事、組織、活動方針の説明
- 1.愛知県支部、各地域支部紹介
- 1.議長選出
- 1.議案審議
 - 第1号議案:副支部長2名及び監査委員1名選任の件
 - 第2号議案:総会開催月変更の件
- 1.来賓ご挨拶
- 1.来賓ご紹介
- 1.閉会の辞

名古屋地域支部 平成15年度 総会式次第

- 1.開会の辞
- 1.支部長挨拶
- 1.議長選出
- 1.議案審議
 - 第1号議案:平成15年度事業報告の件
 - 第2号議案:平成15年度会計報告及び監査の件
 - 第3号議案:事業年度及び総会開催月・年会費納入期日変更の件
 - 第4号議案:平成16年度事業計画・予算案の件
 - 第5号議案:その他
- 1.閉会の辞



▲ 懇親会でのジャズバンド演奏

懇親会次第

- 1.開宴挨拶
- 1.乾杯
- 1.祝電披露
- 1.歓談
- 1.アトラクション
ジャズバンド
「ケン・パルティス」
- 1.校歌斉唱
- 1.万歳三唱
- 1.閉会の辞



▲ 円卓で話しもはずみです

報告

Report

4月より、明治大学新役員が就任されました。

この4月、任期満了に伴う新役員選任が行なわれ、下記のとおり就任されました。

理事長	長吉泉
総長兼学長	納谷廣美 (新任)
常勤理事(財務担当)	根田哲雄 (新任)
常勤理事(総務担当)	藤田幸男
常勤理事(教務担当)	森宮康 (新任)
常勤理事(学務担当)	松瀬貢規 (新任)
理事	戸倉康允 (新任)
理事	渡辺隆喜 (新任)
理事	宗近博邦 (新任)
理事	鈴木勝利 (新任)
理事	佐藤喜代治 (新任)
監事	山浦晟暉
監事	和田義博 (新任)
監事	福島啓充 (新任)

報告

Report

120周年記念事業の集大成 アカデミーコモン竣工!!

明治大学創立120周年記念事業基金によって駿河台B地区に建設が進められていた「アカデミーコモン」が無事竣工し、去る1月17日その竣工式が2階「ビクトリーフロア暁の鐘」で執り行われました。地上11階、地下2階の「アカデミーコモン」は『社会に開かれた人にやさしい生涯学習の拠点として、多くの人々が出会い、交流し、知を発信する舞台』がコンセプト。今年4月開設の3高度専門職業人養成型大学院を皮切りに、今後展開される様々な活動に、社会に対する窓口としてのさらなる貢献と発展が期待されています。

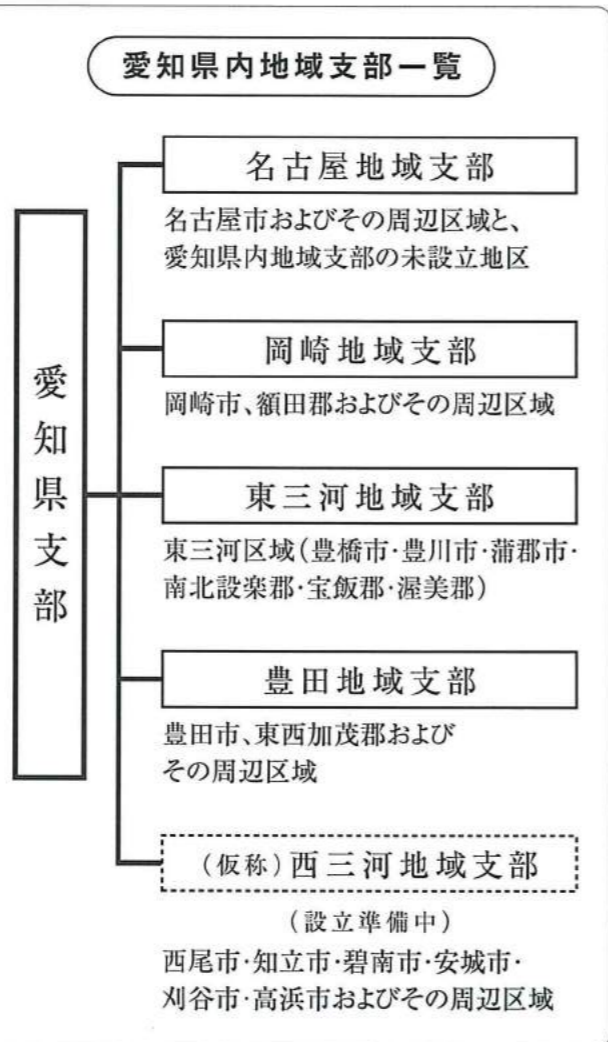

報告

Report

明治大学社会連携促進知財本部 セミナーが開催されました。

去る1月20日、名古屋商工会議所で、「食品・食材に関する研究・技術交流会」がありました。セミナー講師は、明治大学農学部の中村助教授と加藤専任講師。食品構造からアプローチする新食感の研究など興味深い研究成果が紹介されました。

報告

Report

座談会「連合駿台会50年の歩み」に小林支部長がパネラー参加されました

座談会は、今年1月21日、トッパン小石川ビルにて、現在活躍が最も著しい明大OB6名をパネラーに迎えて開かれました。テーマは『夢 ルネッサンス 明治をめざして』。校友同志ならではの和んだ雰囲気の中で熱い意見交換が展開されました。

催事

Event



歌わんかな 語らんかな 元気な福岡で!!

第40回 全国校友福岡大会のご案内

- 開催日:平成16年10月10日(日)
- ところ:シーホークホテル&リゾート
- 記念式典:午後12時30分受付開始
午後1時30分開式
- 記念イベント:
講談『古賀政男物語』
◇講師 神田 紅
◇マンドリン伴奏 明治大学マンドリン部 OB
- 懇親会



大会事務局

明治大学全国校友福岡大会実行委員会
〒812-0044 福岡市博多区千代1-6-1 三栄印刷(株)内
TEL.092(651)6055



お待ちいたしました!! 愛知県支部ゴルフ大会第1回の開催決定です。校友のみなさんのたくさんのご参加を心よりお待ちしております。

第1回 明治大学校友会 愛知県支部 ゴルフ大会 参加者募集

- | 大会内容ご案内 | 応募方法 |
|---|--|
| <ul style="list-style-type: none"> ■日 時 / 平成16年7月16日(金) ■場 所 / 東名古屋カントリークラブ西コース
豊田市篠原町大沢3番地
TEL. 0565(48)1331 ■集 合 / 8:30 AM (スタート9:00AM) ■会 費 / 3,000円(当日徴収) ■プレー代 / 18,250円見当 各自精算
(プレー代、昼食代、パーティー代含む) ■競技方法 / Wペリア方式 | <ul style="list-style-type: none"> ●住所・氏名・卒年・連絡先(Tel)を記入の上、FAXにて下記までお申し込み下さい。 お申し込み受付 FAX
052(782)7972 お申込み頂いた後、こちらから確認の連絡を取らせて頂きます。 ●応募〆切 / 6月30日(水) ●担当幹事 / 高橋 常夫
Tel. 090(3422)8584 |

「おお明治」を満喫する! 紫水会

2004年11月 第92回例会 ドッジボール家族例会



ドッジボールのあとはみんなでおなか一杯に

これからの予定は...

2005年 1月 第93回例会 第17回総会
このあと3~5回の例会を予定! 乞うご期待!

詳しくはこちらへ

紫水会事務局 中村 伸 (H8年・法卒)
Tel: 090-4150-6904
E-mail: shhin@nifty.com



たまには学生気分で
リフレッシュ!!!

連絡

Information

納入時期変更にもなう 年会費半年分臨時納入のお願い

平成15年度総会において年会費の納入時期が変更になりました。

昨年末平成16年度年会費として、平成15年10月1日~平成16年9月30日分を集めさせていただきましたが、今年年会費納入時期を変更するにあたり、平成16年10月1日~平成17年3月31日の半年分の年会費を臨時納入くださるようお願いいたします。

平成17年4月1日以降の会費につきましては、平成17年6月頃ご案内させていただきます。

また、校友会の支部名変更にもない、郵便振込の振込先加入者名義が下記のとおり変更になりました。お振り込みの際はご注意ください。

- 旧 明治大学校友会 愛知県支部
- 新 明治大学校友会 名古屋地域支部

年会費(今回のみ半年分)の振込先

[郵便振込] ※振込料は会員負担です。
◆年会費 / ¥3,000 (※今回のみ半年分)
◆口座番号 / 00880-4-116588
◆加入者名 / 明治大学校友会 名古屋地域支部
※加入者名義変更にご注意ください。

お問い合わせ先

名古屋地域支部事務局
〒461-0027 愛知県名古屋市東区芳野1-9-3
コーミ(株)内
TEL (052) 931-2471 FAX (052) 932-2094

H16年度会費 (昨年末納入済)	H15	#	#	H16	#	#	#	#	#	#	#	#	#	#
	10	11	12	1	2	3	4	5	6	7	8	9	10	11
	月	月	月	月	月	月	月	月	月	月	月	月	月	月
	分	分	分	分	分	分	分	分	分	分	分	分	分	分

H17年度会費 (半年分) 今回臨時納入分	H16	#	#	H17	#	#
	10	11	12	1	2	3
	月	月	月	月	月	月
	分	分	分	分	分	分

※ H17年4月以降の
会費につきましては
H17年6月頃ご案内
させていただきます。

明治大学校友会名古屋地域支部会報誌

MU News

Meiji University News

発行日: 2004年11月
発行所: 明治大学校友会 名古屋地域支部
編集: 広報委員会

〒461-0027
名古屋市東区芳野1-9-3
TEL (052) 931-2471 FAX (052) 932-2094

NOVEMBER 2004

11

[Vol.8]

年2回(5・11月)発行

報告

Report

H16年度愛知県支部総会・ 名古屋地域支部総会開催

平成16年度の愛知県支部・名古屋地域支部総会が、去る6月12日(土)「名古屋東急ホテル」にて行われました。各式次第は下記のとおりです。

愛知県支部
総会式次第 [錦の間]

司会/川澄 正美氏
愛知県支部 幹事長

- 1. 開会の辞
- 1. 支部長挨拶
- 1. 議長選出
- 1. 議案審議
 - 第1号議案: 平成15年度事業報告並びに決算報告承認の件
 - 第2号議案: 西三河地域支部設立承認の件
 - 第3号議案: 平成16年度事業計画・予算案承認の件
 - 第4号議案: その他
- 1. 来賓ご挨拶
- 1. 来賓ご紹介
- 1. 閉会の辞

名古屋地域支部
総会式次第 [錦の間]

司会/林 和宏氏
総務委員会 委員長

- 1. 開会の辞
- 1. 支部長挨拶
- 1. 議長選出
- 1. 議案審議
 - 第1号議案: 平成15年度事業報告並びに決算報告承認の件
 - 第2号議案: 平成16年度事業計画・予算案承認の件
 - 第3号議案: その他
- 1. 閉会の辞



▲懇親会の様子▶



懇親会式次第 [パロックの間]

- 1. 開宴挨拶
- 1. 乾杯
- 1. 祝電披露
- 1. 歓談
- 1. アトラクションバンド
「Remis スペシャルBAND」
- 1. 校歌斉唱
- 1. 閉会の辞

司会/吉岡 俊徳氏
渉外・交流委員会 副委員長



古賀政男 生誕100年の今年、全国の校友がアジアの玄関福岡に大集結!!



▲式典のようす



▲式典で挨拶される村山名誉会長



▲祝辞をのべられる小林支部長

第40回 明治大学 全国校友福岡大会

日時/H16年10月10日(日) PM1:30~

会場/シーホークホテル&リゾート

■式典 司会:古賀 之士

■記念イベント

古賀政男ヒット曲アワー 歌手:尾形 大作
一部伴奏:明大マンドリン倶楽部OB

講演「古賀政男物語」 講師:神田 紅
演奏:明大マンドリン倶楽部OB

■懇親会 司会:逸見 明正



▲懇親会での鏡開き



▲熱唱する尾形大作氏



▲熱演中の神田紅氏



▲地元ならではのアトラクションが会場を盛り上げてくれました



▲愛知県支部も次年度開催県をしっかりとPRしてきました

いよいよ来年に迫った愛知大会、記念講演の講師が決まりました。

開催まで1年を切った全国校友愛知大会。その記念講演の講師を星野仙一氏がつとめてくださることが決定いたしました。大会事務局はこれ以上ない最高の講師を迎えることができ、ますます気合いが入っています。左ページの福岡大会会場では下のチラシを配付し、揃いの法被にのぼりと横断幕で次年度開催県をしっかりとPRしました。

2005年、21世紀最初の万博「地球博」開催!! 「中部国際空港」の開港とあわせ、熱気と興奮で沸きかえる愛知へ集う!!

全国校友 愛知大会
と 平成17年(2005年) 9月11日(日)
と ころ ウェスティン ナゴヤ キャッスル
〒461-0551 愛知県名古屋市中区錦の口3-19 TEL:052-621-2121

講師 星野 仙一氏
(明治大学 1909年 経済学部卒)

大会事務局: 明治大学全国校友 愛知大会実行委員会
〒454-8526 愛知県名古屋市中川区八幡幸通7丁目1 TEL:052-381-3121 FAX:052-381-3444

▲愛知大会PRチラシ



▲福岡大会で次年度開催県としてあいさつされる小林支部長

ホームカミングデーの「福引抽選会」に景品を寄贈。

校友同士の親睦と、大学と校友の連携をより深める為に開催されている「ホームカミングデー」。今年は去る10月24日に行われました。

支部より寄贈した景品は下記のとおりです。

寄贈品名	数量	寄贈元
チューブ入り鮮魚市場わさび 40g	2 C/S (120本)	金印(株)
有機栽培食塩無添加トマトジュース 190g缶	5 C/S (150本)	コーミ(株)

第1回 愛知県支部ゴルフ大会 結果報告。

■日 時/H16年7月16日(金)

■場 所/東名古屋カントリークラブ西コース



▲第1回愛知県支部ゴルフ大会参加者のみなさん

本誌7号でも参加者を募集しました「第1回愛知県支部ゴルフ大会」。当日は大阪支部からも7名が参加し、個人戦に加え支部対抗戦も行われました。「台風の当たり年」といわれているにもかかわらず、朝から大変な好天のこの日は、スコアと暑さの両方と奮闘した参加者も少なくなかったようです。

熱い闘いを制したのは、支部対抗戦は、愛知県支部。個人戦では、窪田徹氏(S58・工卒)が優勝されました。第2回は気候のよい来年春を予定しています。皆さんお気軽にご参加ください。