

明治大学 紫水会 です

今年11月に記念イベントをおこないます

紫水会も多くの先輩諸兄、会員の皆様のご尽力で成人式を迎えます。現在会員数は約100名です。20周年を機会に紫水会に参加し、『白雲なびく』を大声で歌いませんか？

会員一同お待ちしております。



2008年度活動内容・予定

第105回	総会	1月25日(金)	メルパルク名古屋
第106回	新歓コンパ	4月25日(金)	モンゴルレストランシンキロー
第107回	家族例会	8月	(未定)
第108回	20周年記念イベント	11月	(未定)
	忘年会	12月	(未定)

お問合せ 紫水会事務局 : 森 正和 (院 平成7年卒)
 電話 : 0586-71-0746
 e-mail : morikaikei@r5.dion.ne.jp

スポーツ

Rugby Football Club 新入部員 (全国大会出場者のみ)

名前	出身校	身長	体重	ポジション
小野 慎介	流経大柏	180	105	FW(PR)
金 弘泰	大阪朝鮮	183	105	FW(PR)
植山 直幸	盛岡工	177	108	FW(PR)
茅島 雅俊	東福岡	183	105	FW(HO)
郷 雄貴	大分舞鶴	174	95	FW(HO)
鈴木 亮太郎	仙台育英	176	98	FW(HO)
池田 慶泰	國學院栃木	186	94	FW(LO)
小河 康蔵	東福岡	178	85	FW(FL)
下村 真太郎	國學院久我山	177	69	BK(SH)
太田 晋	高松北	175	83	BK(SO)
上運天 啓太	名護	178	74	BK(SO/FB)
久我 喜一郎	天理	176	78	BK(CTB/WTB)
田村 健	萩工	180	81	BK(CTB)
羽柴 拓哉	伏見工	173	76	BK(WTB)

Baseball Club 新入部員 (全国大会出場者のみ)

名前	出身校	学 部	身長	体重	ポジション
隈部 智也	熊本工	商	180	65	投手
柴田 章吾	愛工大名電	文	175	65	投手
中村 将貴	関西	法	178	65	投手
難波 剛太	春日部共栄	情コミ	176	70	投手
野村 祐輔	広陵	商	175	66	投手
森田 貴之	大垣日大	法	175	74	投手
遠藤 勇哉	甲府商	法	174	66	捕手
川辺 健司	日大藤沢	商	181	80	捕手
上田 長嗣	桐光学園	商	173	71	内野手
島内 宏明	星陵	法	180	75	内野手
竹内 育央	報徳学園	文	174	68	内野手
藤岡 洸平	高知商	政経	170	70	内野手
堀 拓真	大阪桐蔭	政経	173	80	内野手
中原 大地	浦和学院	文	183	85	外野手

競走部〔長距離〕新入部員 (全国大会出場者のみ)

名前	出身校	学 部	身長	体重	5,000mタイム
鎧坂 哲哉	世羅	経営	165	50	14'00"08
岩崎 耕三	那須拓陽	政経	162	47.5	14'25"00
山崎 亮平	鳥取中央育英	政経	173	58	14'28"45
細川 勇介	西脇工業	政経	168	54	14'30"02
田原 淳平	土浦日大	商	170	54	14'36"60
築澤 匡明	洛南	商	176	59	14'45"07

名古屋地域支部 年会費の振込先

★H19年度年会費未納の方は、下記へ振り込みをお願いします。
 [郵便振込] ※振込料は会員負担です。
 ◆年会費 / ¥6,000
 ◆口座番号 / 00880-4-116588
 ◆加入者名 / 明治大学校友会 名古屋地域支部

お問い合わせ先 名古屋地域支部事務局
 〒463-0022 名古屋市守山区八剣二丁目118番地
 日本ゼネラルフード(株) 総務室内 担当/右田
 TEL (052) 798-6111 FAX (052) 798-5159

今年もフレッシュでたのもしい新戦力が加入しました。皆さん、応援よろしくお祈いします!!

明治大学校友会名古屋地域支部会報誌

MU News

発行日:2008年5月
 発行所:明治大学校友会 名古屋地域支部
 編集:広報委員会

〒463-0022
 名古屋市守山区八剣二丁目118番地
 TEL (052) 798-6111 FAX (052) 798-5159

MAY 2008

5

[Vol.15]

年2回(5・11月)発行

予告

H20年度 愛知県支部総会、名古屋地域支部総会、そして三遊亭円丈氏の講演会と落語が開催されます!!

今年も総会・懇親会の開催時期がやってまいりました。今年の明治大学校友会 愛知県支部および、名古屋地域支部の総会・懇親会は、来月6月15日(日)「名古屋東急ホテル」にて行われます。

また、今回は三遊亭円丈氏をお招きして講演会と落語も開催いたします。校友のみなさんお誘いあわせの上、ぜひご出席ください。



講演会講師 三遊亭 円丈氏

Information

愛知県支部および名古屋地域支部 総会・講演会・懇親会

日時と会場	内容	受付
6月15日(日)	名古屋地域支部総会	14:00~
	●3階 ロマネスクの間	●受付13:00~
	愛知県支部総会	14:45~
	●3階 ロマネスクの間	●受付13:45~
	講演会	16:15~
	●3階 バロックの間	●受付15:15~
	懇親会	17:30~
	●4階 雅の間	

名古屋東急ホテル
 名古屋市中区栄4丁目6番8号
 TEL.052-252-8658

お問い合わせ先 明治大学校友会 愛知県支部事務局 担当:大西
 名古屋市中区栄5-10-34 (株)丸天産業内
 TEL.052-241-0026
 (※月~金曜日 午前9時~午後5時まで)

プロフィール

1944年名古屋市出身。
 明治大学文学部演劇学科を落語家になるため中退、三遊亭円生に入門。13年修行後、真打ちに昇進。三代目円丈を襲名。新作落語で頭角をあらわしフジテレビ放送演芸大賞、最優秀ホープ大賞受賞。現在では実験落語の教祖的存在となる。自作新作落語は300本を超える。

UNIVERSITY MANDOLIN CLUB ORCHESTRA

第4回
明治大学マンドリン倶楽部
コンサート

2008.8.21(木) 17:30@OPEN
18:00@START

愛知県芸術劇場
コンサートホール

全席自由席 3,000円(税込)

ゲスト:デュークエイセス

会場のご案内
地下鉄「栄」駅下車
4番出口 東へ徒歩1分
愛知県芸術文化センター内

主催:明治大学校友会 名古屋地域支部 協賛:明治大学愛知県支部/名水クラブ/築水会/明後会
お問い合わせ:明治大学校友会 名古屋地域支部事務局 担当/日本セナルワーク(株) 事務局内
TEL:(090)9172-7655 FAX:(052)798-5159 [9:00~17:00(月~金)]

マンドリン倶楽部コンサート 第4回がこの夏、開催決定!!

マンドラファンの皆さん、お待たせいたしました。マンドリン倶楽部コンサート第4回の開催が決定いたしました。今回のゲストはコーラス界の大御所デュークエイセスのみなさんです。豊かで幅広いコーラスとマンドリンの共演をぜひお楽しみください。

デュークエイセス プロフィール

1955年、黒人霊歌とジャズを得意とした、グループとして結成。やがてスウィング感にあふれた唱法は、コーラス界第一人者の地位を確立する。幅広いレパートリーで、1600曲以上を持ち多くの海外公演でも、その実力は高く評価されている。1967年「にほんのうたシリーズ」で、レコード大賞特別賞・企画賞をはじめとして、文化庁芸術祭優秀賞3回、日本作曲家大賞、古賀音楽大賞2回、他数々を今までに受賞する。NHK紅白歌合戦10回出場。

ヒット曲に「おさななじみ」「女ひとり」「筑波山麓合唱団」「いい湯だな」「フェニックス・ハネムーン」「ドライボーンズ」「ジェリコの闘い」など。

美人 美酒 美食 美の国 秋田で 今秋、全国校友大会が開催。

「おざってたんせ、こまちの郷へ」…
第44回明治大学全国校友 秋田大会が今秋、開催されます。医学博士の道下俊一氏をお迎えしての記念講演の他、秋田ならではの味覚や絶景も存分に楽しめます。旧知の校友、ご家族お誘い合わせの上、是非お出かけください。



第44回 明治大学全国校友 秋田大会

とき 平成20年 9月14日(日)

ところ 本大会 秋田キャッスルホテル
秋田市中通1-3-5 (放光の間)
Tel.018-834-1141

- 記念式典…受付開始/12:00~
- 開式…13:00~
- 懇親会…18:00~20:00

■大会事務局
〒010-0941 秋田市川尻町字大川反170-92 秋田ゼロックス(株) 気付担当 企画部 伊藤真由子 TEL:018-823-4645 FAX:018-823-7559



■記念講演

講師 みちした とし かず
医学博士 道下俊一氏

1926年、サハリン(旧樺太)生まれ。50年、北大医学専門部を卒業し、翌51年から北大医学部第二内科の研究生に。53年、前年に起きた十勝沖地震津波による被害対策で北大によって派遣され、浜中町移多布へ。以来47年間、釧路赤十字病院浜中診療所長、町立浜中診療所長として地域医療に取り組み。現在は退職し札幌市在住。浜中町名誉町民、町立診療所名誉所長。医学博士

毎回好評のゴルフ2大会。今年の日程が決定いたしました。校友のみなさんのたくさんのご参加を心よりお待ちしております。

参加者募集中!!

第4回 愛知県支部ゴルフ大会

- 日時…平成20年7月2日(水)
8:30AM集合
- 場所…富士カントリー可児クラブ
美濃ゴルフコース(中・東)

第30回 名阪駿台会ゴルフ大会

- 日時…平成20年9月下旬予定
- 場所…関ヶ原カントリークラブ



▲前回の第29回名阪駿台会ゴルフ大会より

参加受付

田邊里実宛
TEL 090(3153)9361
FAX 052(551)2357

皆さんの部会をご紹介します

皆さんが所属の、またはご存知の明大同窓会をご紹介します。簡単なPR文や写真(携帯電話の写真は不可)も大歓迎です。お気軽にどうぞ。

「名古屋JCチーム“Meiji”」

- 日時/H20年4月9日(水)
- 場所/旬蔵 栄店



▲名古屋JCチーム“Meiji”のみなさん

「明治大学教育振興協力資金」を 引き続き募集しています。



母校明治大学では、「明治大学教育振興協力資金」を募集中です。次世代を託するわれらの後輩たちと母校のさらなる発展のため、多くの方のご理解とご支援をぜひお願い致します。

お申込み及び払込方法

1. 「専用払込取扱票」で払込む
※「専用払込取扱票」は愛知県支部総会のご案内資料に同封されています。紛失された方、追加が必要の方は下記大学校友会事務局まで直接ご請求ください。
2. 現金書留で送金又は、窓口へ直接持参する

専用払込用紙の請求・お問合せ

明治大学校友会事務局 TEL(03)3293-9622

明治大学 紫水会です



紫水会も多くの先輩諸兄、会員の皆様のご尽力で成人式を迎えます。11月に記念イベントを行います。豪華景品?も用意してます。これを機会に紫水会に参加しませんか。会員一同お待ちしております。

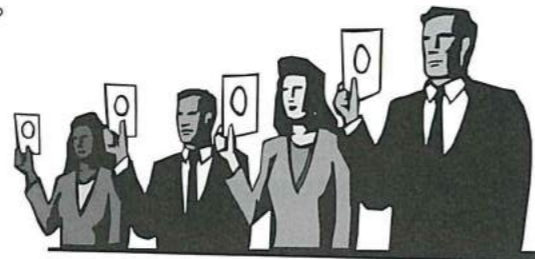

2008年度活動内容・予定

第105回 総会	1月25日(金)	メルパルク名古屋
第106回 新歓コンパ	4月25日(金)	モンゴルレストランシンキロー
第107回 家族例会	7月27日(日)	内海 地引網大会
第108回 20周年記念イベント 忘年会	11月16日(日)	ルーセントタワー

お問合せ

紫水会事務局：森 正和 (院 平成7年卒)
電話：0586-72-3147
E-mail：morikaikai@r5.dion.ne.jp

支援

Support

『明治大学教育振興協力資金』募金協力をお願い

次代の後輩たちと母校発展のため、教育・研究の充実、施設拡充の資金確保に活用されます。多くの校友のご理解ならびにご支援をお願い申し上げます!

名古屋地域支部慶弔規程

- 第1条(目的)** 会員の慶弔に関する規程を定めるものです。
- 第2条(種類)** 慶弔は次の通りとする。
①弔意
- 第3条(支給手続)** 慶弔の支給は事務局に連絡が入った際に対応する。但し年会費を納めている校友会員を対象とする。
- 第4条(支給内容)** 注) 支部長名での支給とする。
第2条①については会員ご本人を対象とし、供花(1万円前後)と弔電の対応を行う。
- 第5条(その他)** 本規程外のケースで特別な状況による対応は支部長、副支部長と幹事長の判断とする。

本規定は、平成17年6月18日に制定されたものであります。ご家族またはお知り合いの方で訃報の連絡が入った際は、事務局へご一報いただきますようお願いいたします。

お申込み及び払込方法

1. 「専用払込取扱票」で払込む
※「専用払込取扱票」は愛知県支部総会のご案内資料に同封されています。紛失された方、追加が必要な方は下記大学校友会事務局まで直接ご請求ください。
2. 現金書留で送金又は、窓口へ直接持参する

専用払込用紙の請求・お問合せ

明治大学校友会事務局 TEL (03) 3293-9622

名古屋地域支部 年会費の振込先

【郵便振込】 ※振込料は会員負担です。

- ◆年会費 / ¥6,000
- ◆口座番号 / 00880-4-116588
- ◆加入者名 / 明治大学校友会 名古屋地域支部

※加入者名義変更にご注意ください。

お問い合わせ先 名古屋地域支部事務局

〒463-0022 名古屋市守山区八剣二丁目118番地
日本ゼネラルフード(株) 総務室内
TEL (052) 798-6111 FAX (052) 798-5159

明治大学校友会名古屋地域支部会報誌

MUNews

Meiji University News

NOVEMBER 2008

11

【Vol.16】

年2回(5・11月)発行

発行日：2008年11月
発行所：明治大学校友会 名古屋地域支部
編集：広報委員会

〒463-0022
名古屋市守山区八剣二丁目118番地
TEL (052) 798-6111 FAX (052) 798-5159

報告

Report

平成20年度愛知県支部総会・名古屋地域支部総会・三遊亭円丈氏講演会同時開催!

■日 時 / 平成20年6月15日(日)
■会 場 / 名古屋東急ホテル

スケジュール

- 14:00 名古屋地域支部総会
- 14:45 愛知県支部総会
- 16:15 講演会(落語)
講師：落語家 三遊亭円丈氏(明大中退)
- 17:30 懇親会



▲挨拶される天野支部長。



▲肅々と総会は開催されました。



▲円丈師匠の話術に会場は爆笑の渦。



▲懇親会でも場を和ませていただいた円丈師匠。

報告

Report

美人・美酒・美食に囲まれ、校友集って『おお明治』第44回明治大学全国校友秋田大会

■日 時 / 平成20年9月14日(日)
■会 場 / 秋田キャッスルホテル 放光の間

スケジュール

- 13:00 記念式典
記念講演
講師：医学博士 道下俊一氏(町立浜中診療所名誉所長)
- 18:00 懇親会



▲勇ましいナマハゲがお出迎え!



▲秋田に校友が勢揃い。



▲チアリーダーも「おお明治」。



▲秋田美人に囲まれて思わず微笑がこぼれます。



▲秋田の皆さんによるアトラクション。

催事

Event

第30回記念大会、30名を超える参加者で盛大に開催！結果は…

『第30回 名阪駿台会ゴルフ大会』

■日 時／平成20年9月26日(金)
 ■会 場／関ヶ原カントリークラブ



▲和気藹々と全員集合！間に合わなかった人は…

年に一度の関ヶ原決戦・名阪駿台会ゴルフ大会も、今年で目出度く30回目を迎え、記念大会に相応しく30名を超える参加者の中、盛大に開催されました。雌雄の結果は、残念ながら団体・個人とも西軍に軍配が！それでも、名古屋地域支部からは、前野康夫氏の第5位を筆頭に、宮道希宣氏、高橋常夫氏がベストテンに食い込む奮闘を見せ、一矢を報いた形となりました。

今回は腕自慢を募って、リベンジ？多くの校友のご参加、お待ち申し上げます！

上位成績	優勝	福山紘太郎 (Net73.0)	準優勝	秦重人 (Net73.4)	第3位	小野寺弘三 (Net73.6)
	第4位	宮下裕章 (Net73.6)	第5位	前野康夫 (Net74.0)		

スポーツ

競走部、第40回全日本大学駅伝関東予選会にてトップ通過 2年ぶり『お伊勢参り』だ！！

『第40回全日本大学駅伝関東予選会』

■日 時／平成20年6月22日(日)
 ■会 場／代々木公園陸上競技場



個人タイム一覧

1組	1位	鑑坂(営1)	29分58秒89
	11位	村上(政経4)	30分13秒22
2組	1位	安田(情コミ3)	29分56秒42
	23位	細川(勇・政経1)	30分34秒90
3組	13位	東野(商4)	29分44秒57
	14位	中村(文4)	29分45秒76
4組	3位	松本(器・情コミ3)	28分54秒02
	4位	石川(卓・政経3)	28分54秒82

総合タイム

1位 明治大学 3時間58分00秒60

関東からのシード校

駒沢、日体、中央、東海、早稲田
 山梨学院、中央学院

催事

Event

第4回明治大学 マンドリン倶楽部コンサート — Meiji University Mandolin Club Orchestra 4th Concert — 今年も感動を届けて いただきました！

■日 時／平成20年8月21日(木)
 18:00開会
 ■会 場／愛知県芸術劇場 コンサートホール

プログラム

- 第1部
古典音楽 (オープニング明大校歌～3曲)
- 第2部
ゲストにデュークエイセスさんをお迎えして (7曲)
- 第3部
マンクラエンターテイメント(10曲)
- アンコール

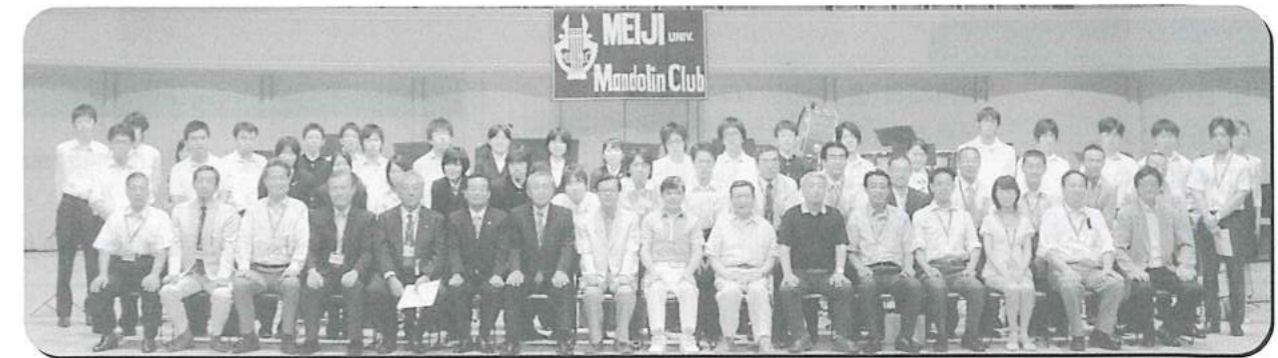

▲現役・OB分け隔てなく全員で記念撮影!!

Sports

『第40回全日本大学駅伝』

■日 時／平成20年11月2日(日)
 ■区 間／熱田神宮～伊勢神宮 (8区間106.8km)

応援合戦

集合場所：熱田神宮西門前
 集合日時：平成20年11月2日(日)
 集合：午前6時00分 開始：午前7時00分

箱根駅伝シード権獲得が最終目標の今年の競走部。後輩たちの力走をスタートから応援しましょう！早朝からご無理申し上げますが、11月2日(日)午前6時に「熱田神宮西門」にお集まりください！たくさんの校友のご参加、お待ちしております！

校友揃って、朝から後輩を応援に行こう！
 一昨年とは違うところを見せてくれるはず！



▲懐かしの歌声デューク・エイセスさんによる熱唱。



▲明大伝統のマンドリン熱演中!



▲感動を感謝の気持ちでお返します。

明治大学 紫水会 です

新規会員募集中です



紫水会も昨年末めでたく20周年を迎えました。昨年度は多くの会員のご参加を頂き、例会も盛り上がりました。気軽に参加できる会なので、是非、一度声をかけて下さい。会員一同、心よりお待ちしております。

2009年度活動内容・予定

第109回	総会	1月23日(金)	メルパルク名古屋
第110回	新歓コンパ	4月(未定)	
第111回	家族例会	7月(未定)	
第112回	例会	11月(未定)	
	忘年会	12月(未定)	

お問合せ

紫水会事務局：森 正和(院 平成7年卒)
 電話：0586-72-3147
 E-mail：morikaikei@r5.dion.ne.jp

スポーツ

Sports

Rugby Football Club (全国大会出場者のみ)

名前	出身校	高校代表	身長	体重	ポジション
石原慎太郎	國學院久我山	○	181	100	PR
榎 真生	流経大柏	○	180	110	PR
石沢 敦	國學院栃木	○	181	101	PR・HO
光田 佳史	大阪桐蔭		180	93	HO
堀江 恭佑	東京	○	182	95	LO・FL・No.8
田中 信秀	佐賀工		186	100	LO
前田 一平	東海大仰星		169	78	FL
竹内 健人	天理		177	85	FL・No.8
古屋 直樹	日川	○	182	95	No.8
斉藤 春樹	札幌山の手	○	180	80	LO・No.8
梁 哲盛	大阪朝鮮		183	92	No.8・LO
松川 大輝	東海大仰星		169	68	SH
多田 潤平	高鍋		165	67	SH
染山 茂範	佐賀工	○	171	67	SO
猿楽 直希	東福岡	○	180	80	CTB
国定 周央	常翔啓光学園	○	175	75	WTB・FB
渋谷 剛	江の川		178	77	FB・WTB

Baseball Club (全国大会出場者のみ)

名前	出身校	学部	身長	体重	ポジション
田中 優	木更津総合	政経	175	68	投手
村方 友哉	城北	経営	178	75	投手
秋山 紘樹	桐光学園	法	178	75	内野手
池田 秀弥	長野日大	農	179	70	内野手
石川 駿	北大津	政経	177	75	内野手
上本 崇司	広陵	商	170	68	内野手
川嶋 克弥	日南学園	商	171	71	内野手
田中 勇次	鳴門工	法	170	65	内野手
豊田 駿介	青森山田	法	178	73	内野手
小川 健太	横浜	商	172	68	外野手
齋木 駿	愛工大名電	文	172	60	外野手
湯浅 祐紀	倉敷商	文	165	66	外野手

名古屋地域支部 年会費の振込先

【郵便振込】 ※振込料は会員負担です。
◆年会費 / ¥6,000
◆口座番号 / 00880-4-116588
◆加入者名 / 明治大学校友会 名古屋地域支部
※加入者名義変更にご注意ください。
お問い合わせ先 — 名古屋地域支部事務局
 〒463-0022 名古屋市守山区八剣二丁目118番地
 日本ゼネラルフード(株) 総務室内
 TEL(052)798-6111 FAX(052)798-5159

競走部〔長距離〕(全国大会出場者のみ)

名前	出身校	学部	身長	体重	5,000mタイム
渡辺 真矢	西脇工	政経	167	56	14'19"33
鈴木 崇大	佐野日大	商	169	54	14'22"19
田中 勝大	上野工	文	164	49	14'24"00
菅田 壮志	智弁学園	法	169	55	14'25"00
山田 毅	倉敷	商	176	58	14'37"37
藤原 章裕	九州学院	商	176	59	14'37"96
杉浦 直	浜松日体	経営	165	51	14'57"29

明治大学校友会名古屋地域支部会報誌

MUNews

Meiji University News

発行日：2009年5月
 発行所：明治大学校友会 名古屋地域支部
 編集：広報委員会

〒463-0022
 名古屋市守山区八剣二丁目118番地
 TEL(052)798-6111 FAX(052)798-5159

MAY 2009

5
【Vol.17】
 年2回(5・11月)発行

予告

Information

平成21年度 愛知県支部総会、名古屋地域支部総会、そして阿木燿子氏の講演会が開催されます!!

本年も総会・懇親会の開催時期が近づいてまいりました。今年の明治大学校友会 愛知県支部および、名古屋地域支部の総会・懇親会は、来月6月28日(日)「名古屋東急ホテル」にて行われます。

また、今回は阿木燿子氏をお招きして講演会を開催いたします。校友のみなさんお誘いあわせの上、ぜひご参加ください。



講演会講師 阿木 燿子氏

愛知県支部および名古屋地域支部 総会・講演会・懇親会

日時と会場

6月28日(日)
 名古屋地域支部総会 … 14:00~
 ■ 3階 錦の間 ■ 受付13:00~
 愛知県支部総会 …… 14:45~
 ■ 3階 錦の間 ■ 受付13:45~
 講演会 ……………… 16:15~
 ■ 3階 錦の間 ■ 受付15:15~
 懇親会 ……………… 17:30~
 ■ 4階 雅の間

おとこころ

名古屋東急ホテル
 名古屋市中区栄4丁目6番8号
 TEL.052-252-8658

お問い合わせ先
 明治大学校友会 愛知県支部事務局 担当：大西
 名古屋市中区栄5-10-34 (株)丸天産業内
 TEL.052-241-0026
 (※月~金曜日 午前9時~午後5時まで)

プロフィール

横浜市出身。1964年明治大学文学部入学。在学中に本格的な音楽活動を始める。その後は在学中に知り合った宇崎竜童氏と結婚し「港のヨーコ・ヨコハマ・ヨコスカ」のヒットを機に作詞家としてデビュー。特に山口百恵に数多くのヒット曲を提供し、日本歌謡界の発展に貢献した。また、作詞のみにとどまらず活躍の場を舞台や映画などにも広げ、多彩な文化活動に取り組んでいる。2006年紫綬褒章受章。2008年7月には明治大学特別卒業認定証を受証。

※特別卒業認定：明大をやむを得ない事情により卒業できなかった者がその後社会において顕著な功績を挙げ、明大の発展と名声を高める事に寄与し、所定の要件全てに該当した場合に認められる。北野武氏に続いて二人目。

阿木耀子さん、「真心おたがい様コンサート」表敬訪問！

4月10日(金)東京渋谷のBunkamuraオーチャードホールで開催されたチャリティーコンサート。プロデュースされたのが6月に来名され、総会でご講演いただく阿木耀子さんということで、校友会から吉岡副幹事長、伊藤広報委員長が表敬訪問させていただきました。

「真心おたがい様コンサート」は、交通遺児などの子供達を支援するチャリティー・キャンペーンを目的に企画され、宇崎竜童氏、阿木耀子氏という明治OBご夫妻のプロデュースの下、メインゲストに歌手の由紀さおりさん、バイオリニストの寺井尚子さんをお迎えし盛大に開催され、校友会から参加した兩名もその温かな雰囲気を満喫することができました。

コンサート終了後、阿木さんと改めて今回のご講演ご快諾の御礼と、意見交換もすることができ、大変有意義に表敬訪問を終えることができました。

今からご講演が楽しみです。校友全員で、首を長くして当日を心待ちに！改めまして、総会へのご参加もどうぞよろしくお願い申し上げます。



第45回明治大学全国校友 富山大会

第45回明治大学全国校友 富山大会が今秋、開催されます。富山県での開催は初めてで、全国から校友1300人が一堂に会します！落語家の立川志の輔氏をお迎えしての記念落語の他、富山ならではの味覚や絶景も存分に楽しめます。旧知の校友、ご家族お誘い合わせの上、是非お出かけください。

■日時／平成21年9月27日(日)

■会場／富山県民会館大ホール

〒930-0006 富山県富山市新総曲輪4-18
TEL: 076-432-3111

◎記念式典 12:00 受付開始
13:00 開式

◎記念落語 立川志の輔

懇親会 16:30~18:30
ANAクラウンプラザホテル富山
TEL: 076-495-1111

記念落語・落語家プロフィール

たてかわしのすけ

立川志の輔

昭和29年 富山県射水市生まれ
昭和51年 明治大学経営学部卒業
昭和58年 立川談志門下入門
平成2年 文化庁芸術祭賞受賞
平成5年 富山県功労賞受賞
平成20年 平成19年度文化庁芸術選奨
文部科学大臣賞受賞
第19回スポニチ文化芸術大賞
グランプリ受賞

※いま最もチケットが取れにくい落語家と言われています。

明治大学校友会 名古屋地域支部組織図(案)

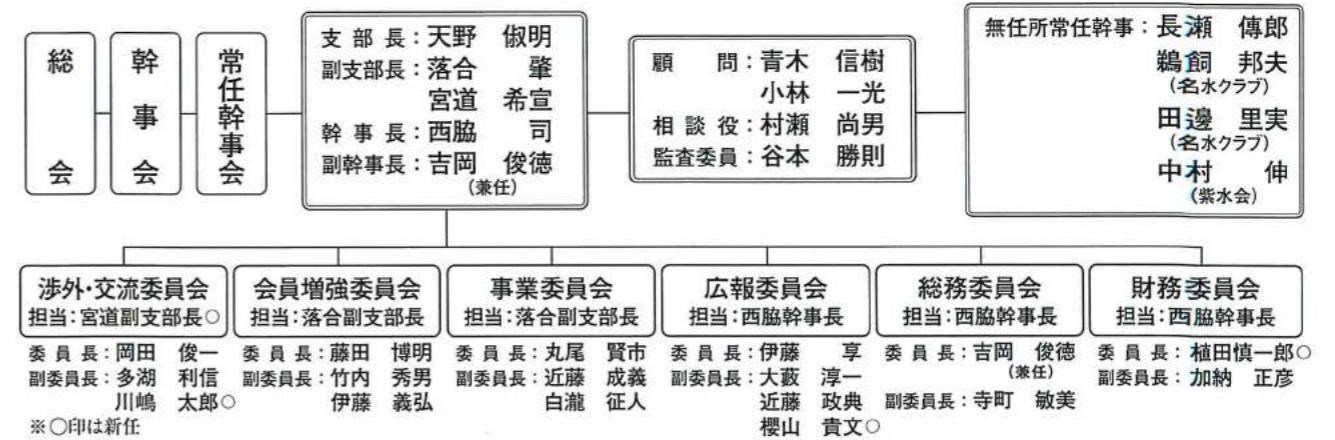

第40回全日本大学駅伝

■日時／平成20年11月2日(日) スタート午前8:10
■区間／名古屋市熱田神宮～伊勢市伊勢神宮 106.8km

「応援合戦は日本一!？」

「全日本大学駅伝」に温かいご声援ありがとうございました

その名のとおり、「大学駅伝日本一」を競う全日本大学駅伝は、「箱根駅伝」、「出雲駅伝」とともに「学生三大駅伝」に数えられています。今回40回目という節目の大会に、明治大学は2年ぶりに出場、全国各地の予選を勝ち抜いてきた精鋭25チームと鏖を削りました。

晩秋の早朝、肌寒さを感じながらも、心は熱く、スタート1時間前から応援が始まり、この時点で明治大学は動員力・団結力で他校を圧倒! 現役の応援団・チアリーダー以上に、駆けつけた校友の皆さんのボルテージが早くもピークに迫っていました。

競技は、2区松本君の快走で、5位まで順位を上げましたが、後半は苦戦を強いられ、最終成績は11位。それでも前回の13位を上回り、確実に進歩を遂げている姿を我々に示してくれました。

この結果が正月の第85回箱根駅伝の総合8位(11時間18分16秒)、43年ぶり悲願のシード権獲得という偉業に繋がったことは、大変喜ばしいことです。有望な新生も入部されたようですので、今年も更なる飛躍が楽しみな競走部です。



総合成績

1位	駒澤大	5時16分17秒
2位	早稲田大	5時17分01秒
3位	山梨学院大	5時17分54秒
11位	明治大	5時26分14秒

個人成績

区間	距離	区間順位	記録	走者
1区	14.6km	8位	44分07秒	北條 尚
2区	13.2km	5位	38分42秒	松本 昂大
3区	9.5km	9位	28分18秒	鏑坂 哲哉
4区	14.0km	15位	43分45秒	東野 賢治
5区	11.6km	11位	35分34秒	松本 翔
6区	12.3km	11位	38分10秒	小林 優太
7区	11.9km	8位	36分28秒	遠藤 寿寛
8区	19.7km	10位	1時01分10秒	中村 智春

「明治大学教育振興協力資金」へのご協力お願い

母校明治大学では、教育・研究の充実、発展に必要な経費及び施設拡充費の資金確保のため「明治大学教育振興協力資金」を募集中です。次世代を託するわれらの後輩たちと母校のさらなる発展のため、ご理解とご支援をぜひお願い致します。

お申込み及び払込方法

1. 「専用払込取扱票」で払込む
※「専用払込取扱票」は愛知県支部総会のご案内資料に同封されています。紛失された方、追加が必要な方は下記大学校友会事務局まで直接ご請求ください。
2. 現金書留で送金又は、窓口へ直接持参する

専用払込用紙の請求・お問合せ

明治大学校友会事務局 TEL (03) 3293-9622

明治大学 紫水会 です

新規会員募集中です



現在、紫水会では新規会員を募集中です。昨年、若手(平成卒)の会員も増え、ますます盛り上がっております。みなさん、気軽に飲みに来てください。会員一同お待ちしております。

2009年度活動内容・予定

第109回 総会	1月23日(金)	メルパルク名古屋
第110回 新歓コンパ	5月15日(金)	コマネチ
第111回 家族例会	8月2日(日)	ボーリング&浩養園
第112回 例会	11月6日(金)	MORRIS ワインのお店
忘年会	12月18日(金)	場所は未定です

お問合せ

紫水会事務局：森 正和 (院 平成7年卒)
 電話：0586-72-3147
 E-mail：morikaikei@r5.dion.ne.jp

報告

Report

愛知県支部総会・講演会・懇親会 アルバム



満面の笑みの日高経営企画担当常勤理事



大六野経済学部長からは英語大国メジのPR



阿木耀子氏の笑顔に全員がうっとり



小林理事の挨拶



箱根43年ぶりシード権獲得の原動力、中村選手



オヤジ校友はこちらに釘付け?



来年のチアリーダーの部長さんです



流石に現役時代の血が騒ぎます



そして宴はフィナーレへ! おおメジ〜♪

明治大学校友会名古屋地域支部会報誌

Meiji University News

MU News

発行日：2009年11月
 発行所：明治大学校友会 名古屋地域支部
 編集：広報委員会

〒463-0022
 名古屋市守山区八剣二丁目118番地
 TEL (052) 798-6111 FAX (052) 798-5159

NOVEMBER 2009

11

[Vol.18]

年2回(5・11月)発行

報告

Report

平成21年度愛知県支部総会・名古屋地域支部総会

校友阿木耀子氏特別講演会 同時開催!

■日 時：平成21年6月28日(日)

■会 場：名古屋東急ホテル



天野支部長の挨拶



校友阿木耀子氏に感謝

名古屋地域支部 総会式次第【錦の間】

- 1. 開会の辞
- 1. 支部長挨拶
- 1. 議長選出
- 1. 議案審議
 - 第1号議案：平成20年度事業報告並びに決算報告承認の件
 - 第2号議案：平成21年度事業計画・予算案承認の件
 - 第3号議案：その他
- 1. 閉会の辞

愛知県支部 総会・講演会・懇親会

第一部 総会式次第【錦の間】

- 1. 物故会員に黙祷
- 1. 開会の辞
- 1. 校歌斉唱
- 1. 支部長挨拶
- 1. 来賓ご挨拶
- 1. 来賓ご紹介
- 1. 議長選出
- 1. 議案審議
 - 第1号議案：平成20年度事業報告並びに決算報告承認の件
 - 第2号議案：平成21年度事業計画・予算案承認の件
 - 第3号議案：その他
- 1. 閉会の辞

第二部 特別講演会【錦の間】

- 司会：西脇 司 (1975年 経営卒)
- 司会：吉岡 俊徳 (1983年 商卒)
- 阿木耀子氏による講演会

第三部 懇親会式次第【雅の間】

- 司会：大藪 淳一 (1981年 商卒)
- 1. 開宴挨拶
- 1. 乾杯
- 1. 歓談
- 1. 校歌斉唱
- 1. 中締め
- 1. 閉会の辞

いっぺん来られ！越中富山 紫紺の集い 第45回明治大学全国校友富山大会

■日 時／平成21年9月27日(日)
 ■会 場／富山県民会館 大ホール
 13:00 記念式典
 記念落語 立川志の輔氏
 (昭和51年経営学部卒・富山県射水市出身)
 17:00 懇親会
 (ANAクラウンプラザホテル富山)



青木名誉会長に感謝状の贈呈



富山の銘酒でまずは一献、
村山元首相もご満悦



盛り上がるのはやっぱりチアリーダー



来年は山形でお会いしましょう

松原支部長のリーダーシップの下、富山県支部一丸となったおもてなしの心で、1,300人を超える我々校友を、温かく迎えてくれました。式典では、納谷学長ならびに向殿新会長から力強いメッセージが発せられるとともに、多年に渡り校友会会長としてご尽力された青木名誉会長に大学から感謝状が贈呈されました。

記念イベントでは、地元富山県射水市出身の落語家立川志の輔氏による落語が披露され、会場全体が大爆笑に包まれ、雰囲気盛り上がりしました。

来年は2010年9月5日に、本学創立者のひとりである宮城浩蔵氏ゆかりの山形県での開催です。皆さん今からスケジュールを確保しておきましょう！

催事

Event

第5回愛知県支部ゴルフ大会、大雨の中、栄冠を手にしたのは？

『第5回 明治大学校友会愛知県支部ゴルフ大会』

■日 時／平成21年7月28日(火)
 ■会 場／富士カントリー可児クラブ志野コース

大雨という悪コンディションの中、20名の参加者が日頃の練習の成果？を披露。ところが、あまりの悪天候に、途中棄権される方も…「次回は天候も考慮できたら」とは幹事の田邊ゴルフ部会長の弁(苦笑)。このリベンジは、是非とも11月の名阪駿台会ゴルフ大会で！

上位成績

- 優勝 水野清治(Net71.8)
- 準優勝 酒井良輔(Net72.2)
- 第3位 高橋常夫(Net73.8)



スタート前の和やかな表情…雨男は誰だ！

競走部、第41回全日本大学駅伝関東予選会にて トップ通過で学生三大駅伝出場決定！

『箱根シード校』として2年連続の『お伊勢参り』へ！！

『秩父宮賜杯第41回全日本大学駅伝対校選手権大会関東学生陸上競技連盟推薦校選考会』

■日 時／平成21年6月21日(日)
 ■会 場／国立霞ヶ丘競技場

個人タイム一覧

1位 明治大学	2位 東海大
3位 東農大	4位 専修大
5位 中央大	6位 青山学院大

関東からのシード校：
駒沢、早稲田、山梨学院、東洋、中央学院、日本

1組	4位 小林(理工3) 24位 渡辺(政経1)	30分35秒63 31分03秒12
2組	1位 近藤(商3) 5位 遠藤(文4)	31分22秒01 31分24秒75
3組	2位 鑑坂(営2) 3位 北條(文4)	29分45秒16 29分45秒68
4組	1位 松本(昂・情コミ4) 2位 石川(卓) 主将(政経4)	28分46秒31 28分50秒46
5組 (OP)	7位 細川(勇・政経2) 11位 大江(政経1)	30分31秒61 30分53秒16

総合タイム 1位 明治大学 4時間01分33秒12

本学競走部の今年の目標は、関東インカレ1部残留、三大駅伝3位以内と例年になく高く掲げられています。校友の皆さんの応援があれば、箱根駅伝シード権獲得のアツイ感動を、伊勢路でも味わうことができるはず。後輩たちの力走をスタートから応援しましょう！早朝からご無理申し上げますが、11月1日(日)午前6時45分に「熱田神宮西門」にお集まりください！たくさんの校友のご参加、お待ちしております！

催事

Event

校友揃って、朝から後輩を応援に行こう！

本学史上初の学生三大駅伝出場が決定した競走部。
 飛躍の伝説はここから始まる！

『第41回全日本大学駅伝』

■日 時／平成21年11月1日(日)
 ■区 間／熱田神宮～伊勢神宮 (8区間106.8km)

——応援合戦——

集合場所：熱田神宮西門前
 集合時刻：午前6時45分
 開始時刻：午前7時10分

名古屋地域支部 年会費の振込先

【郵便振込】※振込料は会員負担です。

- ◆年会費／¥6,000
 - ◆口座番号／00830-1-72587
 - ◆加入者名／明治大学校友会名古屋地域支部
- ※加入者名義変更にご注意ください。

お問い合わせ先

名古屋地域支部事務局
 〒463-0022 名古屋市守山区八剣二丁目118番地
 日本ゼネラルフード(株) 総務室内
 TEL(052)798-6111 FAX(052)798-5159