

明治大学 紫水会 です

◆◆◆ 新規会員募集中です ◆◆◆

現在、紫水会では新規会員を募集中です。昨年、若手(平成卒)の会員も増え、ますます盛り上がっております。みなさん、気軽に飲みに来てください。会員一同お待ちしております。

2010年度活動内容・予定

| | | | |
|-------|-------|-----------|--------|
| 第113回 | 総会 | 1月29日(金) | バリラックス |
| 第114回 | 居酒屋例会 | 4月9日(金) | あげは |
| 第115回 | 家族例会 | 7月25日(日) | 未定 |
| 第116回 | 居酒屋例会 | 10月15日(金) | 未定 |
| 第117回 | 忘年会 | 12月17日(金) | 未定 |

お問合せ

紫水会事務局：小牧 義美 (商 平成1年)
 電話：052-953-8518
 E-mail：komaki@access-village.com

スポーツ

Sports

新入部員紹介

硬式野球部 (全国大会出場者のみ)

| 名前 | 出身校 | 学部 | 身長 | 体重 | ポジション |
|-------|-------|----|-----|----|-------|
| 岡 大海 | 倉敷商 | 政経 | 184 | 77 | 投手 |
| 関谷 亮太 | 日大三 | 政経 | 180 | 79 | 投手 |
| 石畑 桂佑 | 広陵 | 商 | 173 | 70 | 捕手 |
| 柴田 悠介 | 中京大中京 | 法 | 173 | 70 | 捕手 |
| 武井 友孝 | PL学園 | 商 | 174 | 74 | 捕手 |
| 原島 巧 | 国士館 | 農 | 175 | 82 | 捕手 |

| 名前 | 出身校 | 学部 | 身長 | 体重 | ポジション |
|-------|------|----|-----|----|-------|
| 伊藤 剛 | 長野日大 | 文 | 171 | 71 | 内野手 |
| 柏葉 康貴 | 花巻東 | 政経 | 178 | 70 | 内野手 |
| 野島 康斗 | 報徳学園 | 商 | 170 | 73 | 内野手 |
| 畑 洋匡 | 札幌一 | 理工 | 173 | 72 | 内野手 |
| 中原 北斗 | 横浜 | 文 | 174 | 88 | 外野手 |
| 宮武 佑磨 | 三重 | 商 | 185 | 77 | 外野手 |

競走部(長距離) (全国大会出場者のみ)

| 名前 | 出身校 | 学部 | 身長 | 体重 | 5,000mタイム |
|-------|------|-----|-----|----|-----------|
| 石間 涼 | 浜松日体 | 情コミ | 168 | 50 | 14'14"56 |
| 大中彰太郎 | 千原台 | 法 | 176 | 56 | 14'38"62 |
| 北 魁道 | 世羅 | 商 | 169 | 55 | 14'01"08 |
| 北野 大裕 | 須磨学園 | 政経 | 170 | 50 | 14'29"00 |

| 名前 | 出身校 | 学部 | 身長 | 体重 | 5,000mタイム |
|-------|------|----|-----|----|-----------|
| 笹崎 高志 | 佐久長聖 | 文 | 178 | 60 | 14'21"57 |
| 高城 孔 | 大牟田 | 商 | 170 | 50 | 14'23"92 |
| 廣瀬 大貴 | 洛南 | 経営 | 178 | 58 | 14'26"20 |

報告

Report

明治大学志願者が初の日本一に！
11万5700人の受験生が志願！4年連続の10万人超！
積極的な大学改革・入試改革が支持される！

2010年度入試
 主要大学志願者数
トップ3

- ① 明治大学(確定) 115,700 +9,439
- ② 早稲田大学(確定) 115,515 -5,651
- ③ 日本大学(確定) 95,322 +5,049

名古屋地域支部
 年会費の振込先

[郵便振込] ※振込料は会員負担です。

- ◆年会費 / ¥6,000
 - ◆口座番号 / 00830-1-72587
 - ◆加入者名 / 明治大学校友会名古屋地域支部
- ※加入者名義変更にご注意ください。

お問い合わせ先

名古屋地域支部事務局
 〒463-0022 名古屋市守山区八剣二丁目118番地
 日本ゼネラルフード(株) 総務室内
 TEL(052)798-6111 FAX(052)798-5159

明治大学校友会名古屋地域支部会報誌

Meiji University News

MUNews

発行日：2010年5月
 発行所：明治大学校友会 名古屋地域支部
 編集：広報委員会

〒463-0022
 名古屋市守山区八剣二丁目118番地
 TEL(052)798-6111 FAX(052)798-5159

MAY 2010

5
[Vol.19]
 年2回(5・11月)発行

予告

Information

平成22年度愛知県支部総会・講演会・懇親会
<2年連続シード権獲得!>校友集って『箱根』を語ろう!
特別ゲスト・本学競走部部長松本穰教授、
09箱根走者中村智春氏が、あの箱根の秘話を公開!
ダイジェスト映像も放映予定!

いよいよ今年も総会・懇親会の開催が近づいてまいりました。大変革の時代、今年度より総会・懇親会のスタイルも大きな変革を試みて参ります。

会場を、長らく親しんできた「名古屋東急ホテル」から、昨年新設された名古屋駅前・「ウインクあいち(愛知県産業労働センター)」に移し、校友手作りの総会・懇親会を設営させていただきます。

今回は、特別ゲストとして、新年早々あわや往路優勝かと日本中を盛り上げてくれた、競走部部長・松本穰教授ならびに09年第6区走者・松本智春氏を「箱根」の語り部としてお招きし、ダイジェスト映像も交えながら、ご講演いただきます。



校友手作りによる初めての設営

会場が公共施設であり、設営も全て校友の手による初めての試みとなりますので、皆さんにはご不便をおかけしてしまうかと存じますが、校友一同スクラムをしっかりと組んで、皆さんと一緒に最高の総会・懇親会を仕上げられればと存じます。皆さん、お誘い合わせの上、お早めにお申し込みくださいませ!

平成22年度愛知県支部総会・講演会・懇親会

日時 / 平成22年6月27日(日)
 愛知県支部総会・講演会 15:00~(受付14:30~)
 懇親会 17:30~

場所 / 愛知県産業労働センター(ウインクあいち)7F
 名古屋市中村区名駅4-4-38
 ※名古屋駅より徒歩2分
 TEL: 052-571-6131

予告

2年ぶりの感動体験を！ 第5回マンドリン倶楽部 コンサート決定！

今回は夏休みファミリーコンサート

一昨年の夏、愛知県芸術劇場にてデュークエイセスさんとの共演で、感動のひとつを共有させていただいた『明治大学マンドリン倶楽部コンサート』。

今年は第5回を数え、2年ぶりに開催されることが決定しました。

今回は、夏休みファミリーコンサートとして楽しんでいただければと存じます。

そのファミリーコンサートに相応しいゲストは、絶対音感を持つ歌姫『う～み』さん。梅酒のCMソングでもお馴染みですね。CM界では、う～みが歌うと「ウレル」と密かに人気のシンガーソングライターなんだそうです。

当日はご家族全員で楽しむことができる選曲で、老若男女に広く楽しんでいただけるコンサートを設営して参ります。この機会を是非聴き逃しなく！

第5回 明治大学マンドリン倶楽部コンサート

日時／平成22年8月26日(木)
17:30開場 18:00開演
場所／愛知県芸術劇場
コンサートホール
地下鉄「栄」駅下車 4番出口
東へ徒歩1分
料金／全席自由席 3,000円(税込)



チケットのお申し込みお問い合わせは…

明治大学校友会 名古屋地域支部事務局
担当：日本ゼネラルフード(株)総務室内 9:00~17:00 月~金
TEL：052-798-6111 FAX：052-798-5159

う～みさん プロフィール



1977年7月6日生まれ
北海道函館市出身 高知&大阪&東京在住
幼少の頃、歌手を夢見ていたが、自分の持つ『絶対音感』により、周囲と溶け込めず音楽の道を断念し、バスケットボールの世界に没頭…大学にもスポーツ特待で進学。

しかし、練習中の事故で頸椎損傷、全身に障害を持つ身となる。ここから、音楽と再び出会い、ピアノ、ドラム、ベース、そして歌に触れているうちに、心身ともに回復していた。音楽に感謝すると共に、恩返しをしたい、そんな音楽を教えたい、歌いたい…自らの経験から「いまを生きる」ことの素晴らしさと奇跡を伝えようとあえて地方イベントや小中学校を中心にライブ活動を展開。明るく元気なふるさとの匂いのする歌声で全国各地を回る自称「歌う旅芸人」。CM界ではう～みが歌うと「ウレル」と密かに人気。

目標は、目指せ「紅白」！！
いま、いよいよ名古屋の校友の皆さんのお目見えです。

予告

はな ござらっしゃい！紅花の山形 紫紺の集い 第46回全国校友山形大会、集え創立者の故郷に！

本年9月5日に山形市で「全国校友山形大会」が開催されます。山形県は明治大学創立者のひとりである宮城浩蔵先生の故郷であり、山形県支部会員の長年の悲願であった全国校友会が初めて開催される運びとなりました。

大会当日は、歴史家・作家の加来耕三氏による記念講演「今こそ明治大学の創立者 宮城浩蔵先生に学ぶ」(仮題)が予定されており、宮城浩蔵先生の建学の思いを再認識し、母校と校友を結びつけ、校友の母校支援の確認の場となることでしょう。旧知の校友、ご家族お誘い合わせの上、是非お出かけください。

第46回 全国校友山形大会

開催日／平成22年9月5日(日)

記念式典／13:00から

会場／山形県民会館大ホール

◎懇親会 パレスグランドールにて

お問い合わせ

大会事務局
〒990-0001山形市穂積84-1
高陽商事株式会社内
TEL：023-622-1810

催事

Event

第5回校友会愛知県支部ゴルフ大会

■日時／平成22年5月26日(水)
午前9:45からのスタート(8:30集合)

■会場／富士カントリー可児クラブ美濃コース(中・東)
岐阜県可児市久々利柿下3-88
TEL：0574-64-2811

お問い合わせ
お申込み

お申込みは、電話またはFAXにて担当の田邊までお願いいたします。

TEL：090-3153-9361 FAX：052-551-2357

担当：田邊

一年過ぎるのはあっという間で、年に一度の校友会ゴルフ会の時期となりました。

昨年は梅雨末期の中皆様に参加賜りましたが、本年は春の開催を、ということで5月に開催致します。コースも、比較的距離が短く戦略性の高い会場にて皆様のテクニックを披露していただこうと思います。

たくさんの校友の皆さんのご参加を心よりお待ちしております。

報告

Report

『見事3位を獲得!校友の応援が「箱根」往路の快走に勢いをつけた!』 『第41回全日本大学駅伝』に温かいご声援ありがとうございました

古豪復活の呼び声高い競走部。「大学駅伝日本一」を競う全日本大学駅伝は、「箱根駅伝」、「出雲駅伝」とともに「学生三大駅伝」に数えられておりますが、明治大学もその常連校の風格を漂わせはじめています。今回、明治大学は2年連続出場、「箱根シード校」という貫禄も身につけ、全国各地の予選を勝ち抜いてきた精鋭25チームと鏖を削りました。



今年の応援合戦も明治大学がナンバーワン！スタート1時間前から応援が始まり、紫紺の幟を背に、現役の応援団・チャリダーと共に、駆けつけた校友の皆さんの気合で、他校を圧倒していました。

競技は、最終8区途中までトップを快走していましたが、7.5km手前で日本大学に、最後は東洋大学にもかわされてしまいました。しかしながら、予選会から勝ち上がっての3位は堂々たる結果といえるでしょう。

この結果が正月の第86回箱根駅伝のあわや往路優勝かと思わせる、激走に繋がったことは間違いありません(総合10位でシード権確保)。今年度も更なる活躍が楽しみな競走部です。

2009年11月1日(日) スタート午前8:10
名古屋市熱田神宮～伊勢市伊勢神宮 106.8km

総合成績

| | | |
|----|------|-----------|
| 1位 | 日本大学 | 5時間21分04秒 |
| 2位 | 東洋大学 | 5時間24分40秒 |
| 3位 | 明治大学 | 5時間24分54秒 |

個人成績

| 区間 | 距離 | 区間順位 | 記録 | 走者 |
|----|--------|------|-----------|-------|
| 1区 | 14.6km | 10位 | 44分38秒 | 北條 尚 |
| 2区 | 13.2km | 3位 | 38分51秒 | 鏑坂 哲哉 |
| 3区 | 9.5km | 9位 | 28分45秒 | 近藤 俊一 |
| 4区 | 14.0km | 2位 | 41分50秒 | 石川 卓哉 |
| 5区 | 11.6km | 1位 | 34分51秒 | 安田 昌倫 |
| 6区 | 12.3km | 4位 | 37分16秒 | 渡辺 真矢 |
| 7区 | 11.9km | 1位 | 36分06秒 | 遠藤 寿寛 |
| 8区 | 19.7km | 13位 | 1時間02分37秒 | 細川 勇介 |

報告

Report

第46回全国大学ラグビー フットボール選手権大会 瑞穂で決めた正月国立、怒濤の 8トライで関西王者を一蹴!

■日時／平成21年12月27日(日) 12:00キックオフ
■会場／瑞穂ラグビー場

駆けつけた大半の校友が劣勢を予想した大学選手権2回戦。現役の学生諸君は見事にその予想を裏切ってくれました。2年連続関西王者の関西学院大学を相手に、ダブルスコアの快勝。積み上げたトライは8つを数え、痛快なゲームを展開してくれました。

正月の国立では、優勝した帝京大学に破れてしまいましたが、強い紫紺のジャージ復活を予感させるナイスゲームでした。

今年度は吉田監督2年目のシーズンとなります。完全復活を期待しましょう！

報告

Report

青木信樹前明治大学校友会会長 に感謝する会

■日時／平成21年11月12日(木) 18:00
■会場／キャッスルプラザ



16年間という長きにわたり全国校友会の発展・充実にご尽力くださいました青木信樹先輩が平成21年7月26日をもって、会長職をご勇退されました。名古屋地域支部では、永年のご尽力に感謝する会を開催させていただき、たくさんの校友にご参集いただき、青木先輩に感謝の思いをお伝えすることができました。青木先輩、本当にお疲れさまでした。ありがとうございました。

明治大学紫水会です

新規会員募集中です



現在、紫水会では新規会員募集中です。あらゆる年代の会員が在籍しており気軽に参加できる会です。おおむね3ヶ月に一度、例会を開催しており最後には必ず校歌斉唱があります。みんなで大声で唱って改めて愛校心を感じませんか。会員一同心よりお待ちしております。

2010年度活動内容・予定

| | | |
|-------------|-----------|---------|
| 第115回 家族例会 | 7月25日(日) | 名鉄レジャック |
| 第116回 居酒屋例会 | 10月15日(金) | 戦国浪漫 |
| 第117回 忘年会 | 12月17日(金) | ニパチ屋住吉店 |

お問合せ

紫水会事務局：小牧 義美 (商 平成元年卒)
 電話：052-953-8518
 E-mail：komaki@access-village.com

報告

Report

SNAP SHOT 愛知県支部総会・懇親会

愛知県支部 総会・講演会・懇親会



長堀理事長のご祝辞



リラックスモードの小林理事 & 賀瀬学部長



新入会員も壇上で自己紹介



箱根優勝への襷を後輩に託す中村・安田両氏



箱根を駆け抜けたゼッケンと襷...レア物です



♫はやっぱり全員で校歌斉唱

SNAP SHOT マンドリンコンサート



今年もたくさんの方々にお集まりいただきました



夢は俳優、指揮者・前畑君のジャンプ!



地元出身・横江さんの心温まるスピーチ

明治大学校友会名古屋地域支部会報誌

Meiji University News

MU News

発行日：2010年11月
 発行所：明治大学校友会 名古屋地域支部
 編集：広報委員会

〒463-0022
 名古屋市守山区八剣二丁目118番地
 TEL (052) 798-6111 FAX (052) 798-5159

NOVEMBER 2010

11

[Vol.20]

年2回(5・11月)発行

報告

Report

平成22年度愛知県支部総会・名古屋地域支部総会 特別講演会『明大箱根駅伝 復活への軌跡と展望』同時開催！ 新たな挑戦、校友手作りによる設営で大成功！

■日 時／平成22年6月27日(日)
 ■会 場／愛知県産業労働センター
 (ウインクあいち)



天野支部長の挨拶



語り口も絶好調の競走部・松本部長

恒例の愛知県支部総会ならびに名古屋地域支部総会が、校友手作りの設営で盛大に開催され、名古屋駅前には我々が校友の熱気で包まれることになりました。社会の変化・経済情勢を鑑み、長らく親しんできた「名古屋東急ホテル」から、公共施設を活用した設営にチャレンジ。会場を、新設されたばかりの「ウインクあいち(愛知県産業労働センター)」に移し、看板設営、音響調整、空調、証明操作、配膳等を校友の手に委ね、総会・懇親会を設営しました。終了の瞬間、早速設営担当者から、「校友の皆様の温かいご協力により、無事設営できたことを嬉しく、そして力強く感じる事ができた」と、感無量の思いを聞くことができました。

また今回は、特別講演会として『明大箱根駅伝 復活への軌跡と展望』と題し、競走部部長・松本穰教授(商学部)を講師にお招きし、また特別ゲストとして09年第6区走者・中村智春氏ならびに10年第4区走者・安田昌倫氏の両名を「箱根」の語り部としてお招きし、ダイジェスト映像も交えながら、あわや往路優勝かという興奮を改めて再現していただきました。

懇親会では、応援団OBによるアトラクションで火を点けていただき、最後は例年を大幅に超える参加者が輪になって、校歌を全員で熱唱し、締めくくることができました。

年明けの箱根優勝の祝勝会も兼ねて設営できることを祈りながら、来年も元気イッパイで皆さんと総会にてお会いできること、心待ちにしております。

「紅花の山形 紫紺の集い ござらっしゃい!! —創立者宮城浩蔵先生のふるさとへ—

■日 時/平成22年9月5日(日)
■会 場/山形県民会館大ホール
13:00 記念式典
記念講演会 歴史家・作家 加来耕三氏
18:00 懇親会 (パレスグランドール)



「紅花の山形 紫紺の集い ござらっしゃい!!—創立者宮城浩蔵先生のふるさとへ」と銘打った、第46回明治大学全国校友山形大会が、今年も全国から約千名の校友が参集し、山形県知事や山形市長・天童市長をはじめ、東京6大学のそれぞれ山形県支部の代表の方々が来賓として参加され、盛大に開催されました。

式典では、向殿会長から、「大学の評価を決めているのは間違いなく卒業生の活躍である。あらゆる分野におけるこれまでの地道な活動が、現在の明大の隆盛に繋がっている」と、校友の一層の結束と母校への支援を呼びかけるメッセージが伝えられ、宮城先生等の建学の精神を改めて噛みしめながら、『明治はひとつ』の精神のもと、校友が一丸となることができました。

来年は、創立130周年記念として、駿河台キャンパスアカデミーホールにて、第47回全国校友東京大会が開催されます。皆さん、2011年11月3日(木)、今からスケジュールの確保をしておきましょう!

第32回 名阪駿台会ゴルフコンペ開催

■日 時/平成22年11月18日(木)
AM8:30からのスタート(8時集合)
■会 場/信楽カントリー倶楽部 田代コース
〒529-1814滋賀県甲賀市信楽町田代767-1
TEL 0748-82-3071

ダブルペリア方式
団体戦は上位7人のNET合計

お申込みは、電話またはFAXにて担当の田邊までお願いいたします。
TEL: 090-3153-9361 FAX: 052-551-2357

『第5回 明治大学校友会 愛知県支部ゴルフ大会』

日時: 平成22年5月26日(水)
会場: 富士カントリー倶楽部美濃コース
(中・東)

上位成績

優勝 白瀧 征人 (Net 70.6)
準優勝 宮下 裕章 (Net 74.2)
第3位 松澤 英典 (Net 74.2)

第5回明治大学マンドリン倶楽部コンサート 心に響く優しい歌声と共に… 夏の夜を奏でるファミリーコンサート

■日 時/平成22年8月26日(木) 18時開会
■会 場/愛知県芸術劇場コンサートホール



若さ溢れる演奏にエネルギーをいただきました

今回のゲストは
歌姫う～みさん!



う～みさんの歌声に聴衆もうっとり

2年ぶりに名古屋へ帰ってきました。マンドリン倶楽部コンサート。今回はゲストに絶対音感を持つ歌姫う～みさんをお招きし、夏休みらしくファミリーコンサートという趣向で開催されました。

バラエティに富んだ選曲、奏でられるハーモニーに魅了され、老若男女を問わず至福のひとときを共有することができ、家路につくお客様からは、早くも第6回が待ち遠しい、そんな声が飛び交う素晴らしいコンサートでした。

プログラム

第1部 古典音楽 (オープニング明大校歌~3曲)
第2部 ゲストにう～みさんをお迎えして (7曲)
第3部 ザッツマンクラワールド (9曲)
アンコール

校友揃って、朝から後輩を 応援に行こう!

箱根の前哨戦、前回3位の本学、今年は頂上を狙い撃ち!
出雲駅伝8位の雪辱を伊勢路で果たせ!

『第42回全日本大学駅伝』

■日 時/平成22年11月7日(日)
■区 間/熱田神宮~伊勢神宮 (8区間106.8km)

応援合戦

集合場所: 熱田神宮西門前
集合時刻: 午前6時45分 開始時刻: 午前7時10分

スタート後、付近の特別会場にて有志による懇親朝食会を開催します。
お時間許す限りお問い合わせの上ご参加ください。

名古屋地域支部 年会費の振込先

【郵便振込】 ※振込料は会員負担です。

◆年会費/ ¥6,000
◆口座番号/ 00830-1-72587
◆加入者名/ 明治大学校友会名古屋地域支部
※加入者名義変更にご注意ください。

お問い合わせ先

名古屋地域支部事務局
〒463-0022 名古屋市守山区八剣二丁目118番地
日本ゼネラルフード(株) 総務室内
TEL(052)798-6111 FAX(052)798-5159

速報 『第22回 出雲全日本大学選抜駅伝』

初出場の昨年は12位だった本学。今年は上位入賞が期待されましたが、8位という微妙な結果に終わってしまいました。1区走者の大ブレーキを最後まで挽回することができませんでしたが、エース区間の3区では、鎧坂選手が区間賞まであと1秒という安定した走りを見せてくれました。この雪辱は、伊勢路でしっかり果たしてくれることでしょう!

明治大学 紫水会 です

◆◆◆ 新規会員募集中です ◆◆◆

現在、紫水会では新規会員を募集中です。中部地区におられる明大OBの方、一緒になって公私ともに楽しみませんか。会員一同お待ちしております。

2011年度活動内容・予定

| | | | |
|-------|-------|-----------|------|
| 第118回 | 総会 | 2月4日(金) | オペラ |
| 第119回 | 居酒屋例会 | 4月23日(土) | 地鶏坊主 |
| 第120回 | 家族例会 | 7月24日(日) | 未定 |
| 第121回 | 居酒屋例会 | 10月14日(金) | 未定 |
| 第122回 | 忘年会 | 12月2日(金) | 未定 |

お問合せ

紫水会事務局：小牧 義美 (商 平成1年)
 電話：052-953-8518
 E-mail：komaki@access-village.com

スポーツ

Sports

2011年度新入部員紹介 (全国大会出場者のみ)

硬式野球部

| 名前 | 出身校 | 学部 | 身長 | 体重 | 投/打 | ポジション |
|-------|------|----|-----|----|-----|-------|
| 今岡 一平 | 横浜隼人 | 文 | 173 | 70 | 右/右 | 投手 |
| 月田 雄介 | 熊本工 | 商 | 175 | 72 | 左/左 | 投手 |
| 橋本 祐樹 | 花咲徳栄 | 商 | 181 | 83 | 左/左 | 投手 |
| 山崎 福也 | 日大三 | 政経 | 186 | 85 | 左/左 | 投手 |
| 植田 弘樹 | 関西 | 文 | 182 | 72 | 右/右 | 捕手 |
| 高橋隼之介 | 日本文理 | 法 | 176 | 72 | 右/右 | 捕手 |

| 名前 | 出身校 | 学部 | 身長 | 体重 | 投/打 | ポジション |
|-------|-------|----|-----|----|-----|-------|
| 糸原 健斗 | 開星 | 経営 | 175 | 77 | 右/左 | 内野手 |
| 佐野 友彦 | 日大三 | 商 | 184 | 95 | 右/右 | 内野手 |
| 長嶺 修平 | 宮崎工 | 文 | 179 | 70 | 右/右 | 内野手 |
| 福島 大剛 | 中京大中京 | 政経 | 161 | 61 | 右/左 | 内野手 |
| 福田 周平 | 広陵 | 商 | 168 | 65 | 右/左 | 内野手 |
| 眞榮平大輝 | 興南 | 政経 | 179 | 80 | 右/左 | 内野手 |

競走部〔長距離〕

| 名前 | 出身校 | 学部 | 5,000m 自己ベスト |
|-------|-------|----|--------------|
| 有村 優樹 | 鹿児島実業 | 商 | 13' 56" 02 |
| 後藤 雅晴 | 須磨学園 | 文 | 14' 23" 67 |
| 文元 慧 | 洛南 | 政経 | 14' 12" 22 |
| 前野 貴行 | 須磨学園 | 農 | 14' 13" 65 |

| 名前 | 出身校 | 学部 | 5,000m 自己ベスト |
|-------|------|----|--------------|
| 松井 智晴 | 世羅 | 経営 | 14' 29" 05 |
| 八木沢元樹 | 那須拓陽 | 商 | 13' 57" 37 |
| 吉岡 翔 | 室蘭大谷 | 文 | 14' 19" 33 |
| 小林 貴大 | 長野日大 | 法 | — |

報告

Report

明治大学志願者が2年連続日本一に！
11万3905人の受験生が志願！5年連続の10万人超！
イメージアップで女性受験者増、学部再編・入試改革も支持される

2011年度入試
 主要大学志願者数
 トップ3

| | | |
|-------------|---------|--------|
| ① 明治大学(確定) | 113,905 | ▲1,795 |
| ② 早稲田大学(確定) | 113,653 | ▲1,862 |
| ③ 法政大学(確定) | 92,819 | ▲1,717 |

名古屋地域支部 年会費の振込先

【郵便振込】 ※振込料は会員負担です。

- ◆年会費 / ¥6,000
- ◆口座番号 / 00830-1-72587
- ◆加入者名 / 明治大学校友会名古屋地域支部

※加入者名義変更にご注意ください。

お問い合わせ先

名古屋地域支部事務局
 〒463-0022 名古屋市守山区八剣二丁目118番地
 日本ゼネラルフード(株) 経理部内
 専用携帯 090-3858-4456 FAX (052) 798-6562

MUNews

発行日：2011年5月 〒463-0022
 発行所：明治大学校友会 名古屋地域支部 名古屋市守山区八剣二丁目118番地
 編集：広報委員会 専用携帯 090-3858-4456 FAX (052) 798-6562

MAY 2011

5

【Vol.21】

年2回(5・11月)発行

予告

Information

平成23年度 愛知県支部総会・講演会・懇親会

■日 時：平成23年6月5日(日)

愛知県支部総会……………14:30～(受付13:30～)
 講演会……………16:00～(受付15:30～)
 懇親会……………17:15～

■会 場：愛知県産業労働センター8F (ウインクあいち)

名古屋市中村区名駅4丁目4-38 ※名古屋駅より徒歩2分
 TEL：052-571-6131

講演テーマ

『今もなお語り継ぐ島岡イズム』
 ～大変革の時代でも忘れてはいけない人間の原点～

講師

株式会社中日ドラゴンズ 昇竜館館長
豊田 成佑 氏 (昭和54年卒)

1956年東京都出身。日大三高から明治大学へ進学。東京六大学リーグ通算62試合出場、203打数63安打、打率.310、5本塁打、26打点。首位打者1回。ベストナイン2回。1978年、即戦力の巧打者として中日ドラゴンズ入団。入団後は右の代打の切り札として、またピンチの時の守備要員として活躍。六大学時代から巨人・江川卓と相性がよく江川キラーとして名をはせた。1988年の現役引退後は中日コーチ、スカウトを務め、2008年シーズン終了時より選手寮「昇竜館」の館長に就任。現在に至る。

校友手作りによる設営

昨年に引き続き、公共施設での校友手作りによる設営となります。皆さんにはご不便をおかけしてしまうかと存じますが、昨年以上に校友一同スクラムをしっかりと組んで、皆さんと一緒に最高の総会・懇親会を仕上げられたいと存じます。皆さん、お誘い合わせの上、お早めにお申し込みくださいませ!

予告

Information

明治大学創立130周年記念 第47回全国校友東京大会

- 開催日／平成23年11月3日(木・祝)
- 式典&講演／明治大学アカデミーホール
- 懇親会／帝国ホテル孔雀の間



スケジュール

記念式典…12:00受付開始(明治大学アカデミーホール)
13:00開会
記念講演会…14:30~15:45
テーマ「いつだって青春」
講師 堀威夫氏
講演に続いて
【明治大学マンドリン倶楽部演奏会】
祝賀会…17:30~19:30(帝国ホテル孔雀の間)

昨年の山形大会では「紅花の山形紫紺の集い」として郷土色あふれる設営で楽しませていただいた全国校友大会ですが、本年は、本学創立130周年記念大会ということで、第47回全国校友東京大会として、平成23年11月3日文化の日開催されます。

母校明治大学も国際日本学部の開設等、近年は「世界へ」とのグローバルな戦略を展開していますが、校友会は「明治はひとつ。紫紺魂130年」としオール明治の団結を提唱しています。宮城浩蔵先生と共に岸本辰雄先生、矢代操先生の若き3人の学徒が島原藩上屋敷(現東京都東大町)に明治法律学校を開校されてから130年。「明治大学発祥の地」東京にて開催されることは、過去の全国大会で受け継がれてきた校友の絆を、新時代に向けて更に強固なものにする節目の大会とも捉えることができます。東京の大会本部も、国内外から参加をされる多くの校友・ご家族を歓迎すべく、万全の準備を進めているとのこと。我々名古屋の校友も一緒になって盛り上げていきたいですね。全国で活躍する旧知の校友との再会のチャンスでもありますので、お誘い合わせの上、是非お出かけください。

エクスカージョンについては
準備中とのことです。

☆詳しくは、大会公式サイトにてご確認ください!
<http://www.meiji.ac.jp/koyuka/130tokyo/index.html>

ゴルフ会についてのお問い合わせは、
担当者まで直接お願い申し上げます。
担当：田邊 090-3153-9361

Information

予告

例年梅雨入り前の開催を目標に設営しておりました愛知県支部ゴルフ大会ですが、この度の震災の影響を鑑み、延期も含め現在開催すべきか否か検討中です。場合によっては、秋の恒例、名阪駿台会ゴルフコンペとの共催の可能性も想定しておりますが、正確な情報につきましては、決定次第改めて担当者よりご案内申し上げます。

報告

Report

『6位入賞でシード権を死守!古豪から強豪校へ名実ともに成長を遂げています!』

「第42回全日本大学駅伝」に温かいご声援ありがとうございました

昨年の総会で楽しませていただいた中村先生の特別講演の記憶も新しい本学競走部の活躍。今回3年連続出場ということで、古豪から強豪へと確実にそのポジションをシフトさせているようです。野球、ラグビーが今ひとつ元気がないとお嘆きの校友も、伸び盛りの駅伝のことならということで、今回もたくさんの校友が熱田神宮へ駆けつけてくれました。

競技は、前回の3位から6位へとランクダウンしてしまいましたが、何とかシード権は死守して校友の声援に添えてくれました。またエース鑑坂選手は2区で区間新の快走。今後の成長が楽しみなところ。ちなみに最終タイムは、前回優勝の日本大学のタイムを1分以上上回る結果ですから、各大学のレベルも上がっていることがうかがえますね。

正月の第87回箱根駅伝では、往路4位、復路7位、総合5位と、余裕を持ってシード権を獲得するという堂々たる成績。競走部松本部長の講演会での言葉通り、次回の箱根は63年ぶりの美酒に酔いしれることができるのか!?今から期待が高まりますね。

また、今回は、初めての試みで選手スタート後に、懇親朝食会を設営。参加された校友からは、楽しみが一つ増えたと、早速好評を得ておりました。



平成22年11月7日(日) スタート午前8:10
名古屋市熱田神宮~伊勢市伊勢神宮 106.8km

総合成績

| | | |
|----|-------|-----------|
| 1位 | 早稲田大学 | 5時間13分02秒 |
| 2位 | 駒澤大学 | 5時間15分22秒 |
| 3位 | 東洋大学 | 5時間16分21秒 |
| 6位 | 明治大学 | 5時間19分52秒 |

個人成績

| 区間 | 距離 | 区間順位 | 記録 | 走者 |
|----|--------|------|-----------|-------|
| 1区 | 14.6km | 11位 | 43分56秒 | 松本 翔 |
| 2区 | 13.2km | 1位 | 37分38秒 | 鑑坂 哲哉 |
| 3区 | 9.5km | 6位 | 27分47秒 | 北 魁道 |
| 4区 | 14.0km | 6位 | 41分25秒 | 菊地 賢人 |
| 5区 | 11.6km | 4位 | 34分50秒 | 大江 啓貴 |
| 6区 | 12.3km | 10位 | 37分46秒 | 石間 亮 |
| 7区 | 11.9km | 4位 | 35分59秒 | 細川 勇介 |
| 8区 | 19.7km | 9位 | 1時間00分31秒 | 小林 優太 |

区間新

報告

Report

東日本大震災の影響で卒業式・入学式が中止に!

この度の東日本大震災において被害に遭われた皆様に、謹んでお見舞い申し上げますとともに、犠牲になられた方々とご遺族の皆様に対し、深くお悔やみを申し上げます。一日も早い復旧・復興を心よりお祈り申し上げます。

この未曾有の大震災により、3月26日に予定されていた2010年度卒業式ならびに4月7日に予定されていた2011年度入学式(いずれも会場予定地は日本武道館)が中止となってしまいました。また、4月11日から開始予定であった新年度の授業も、5月2日スタートと異例の延期の措置がとられました。この状況は本学だけにとどまらず、首都圏の主立った大学においても同様の措置がとられています。幸い、各キャンパス(駿河台、和泉、生田、調布)の校舎など主要施設については、専門家による点検の結果、構造上の安全性は確認されているようです。

現役学生の皆さんにとっても、一生に一度の晴れ舞台を取り上げられてしまった格好ですが、その分、日本の復興に思いをより強くされていることと存じます。

卒業生の我々も、オール明治一丸となって、復旧・復興に協力して参りましょう!

明治大学 紫水会 です

新規会員募集中です

現在、紫水会では新規会員募集中です。あらゆる年代の会員が在籍しており気軽に参加できる会です。おおよそ3ヶ月に一度、例会を開催しており最後には必ず校歌斉唱で盛り上がるのも大きな楽しみの一つです。みんなで大声で唱って、改めて愛校心を感じませんか。会員一同、ご入会を心よりお待ちしております。



2011年度活動内容・予定

| | | | |
|-------|-------|-----------|-----------|
| 第119回 | 家族例会 | 7月30日(土) | 長良川の鶉飼 |
| 第120回 | 居酒屋例会 | 10月21日(金) | 半兵エ(名古屋駅) |
| 第121回 | 忘年会 | 12月2日(金) | 未定 |

お問合せ

紫水会事務局：小牧 義美 (商 平成1年)
 電話：052-953-8518 052-582-6380
 E-mail：komaki@access-village.com

スポーツ

Sports

速報 第23回出雲全日本大学選抜駅伝競走 エース鑑坂、区間新の快走も、7位に甘んじる！

集大成のシーズン、真の実力は伊勢路、そして箱根で見せつけろ！

大学3大駅伝の皮切り、第23回出雲全日本大学選抜駅伝競走が開催され、男子1万メートルの日本学生記録を持つエース鑑坂(4年・経営)が2区(5・8キロ)で7人抜きを演じ、3区途中までトップに立ちましたが、最終順位は7位と、今年の8位と同様これまた微妙な順位に甘んじる結果となりました。11月の伊勢路は我々校友の応援でさらに上位を目指せるよう、気張っていただきたいものです！古豪復活から強豪校へ、期待しましょう！

報告

Report

秋の恒例行事、全日本大学駅伝！今年も熱田さんへ応援に行こう！ 昨年大好評の懇親朝食会も設営いたします！

昨年6位入賞でシード権を死守した本学も、いよいよ常連校の風格が出て参りました。

今年こそ、上位入賞して、悲願の62年ぶりの箱根優勝に向け、ホップ・ステップ・ジャンプ！

『第43回全日本大学駅伝』

日時：平成23年11月6日(日)
 区間：熱田神宮～伊勢神宮(8区間106.8km)

■ 応援合戦

集合場所：熱田神宮西門前 集合時間：午前6時30分頃
 開始時刻：午前7時
 スタート後、付近の特別会場にて有志による懇親朝食会を開催します。
 お時間許す限りお誘い合わせの上ご参加ください。

名古屋地域支部 年会費の振込先

【郵便振込】 ※振込料は会員負担です。

◆年会費 / ¥6,000
 ◆口座番号 / 00830-1-72587
 ◆加入者名 / 明治大学校友会名古屋地域支部
 ※加入者名義変更にご注意ください。

お問い合わせ先

名古屋地域支部事務局
 〒463-0022 名古屋市守山区八剣二丁目118番地
 日本ゼネラルフード(株) 総務部内
 専用携帯 090-3858-4456 FAX(052)798-5159

明治大学校友会名古屋地域支部会報誌

Meiji University News

MU News

発行日：2011年11月
 発行所：明治大学校友会 名古屋地域支部
 編集：広報委員会

〒463-0022
 名古屋市守山区八剣二丁目118番地
 専用携帯 090-3858-4456 FAX(052)798-6562

NOVEMBER 2011

11

[Vol.22]

年2回(5・11月)発行

報告

Report

平成23年度愛知県支部総会・講演会・懇親会

役員改選で新体制がスタート！

伝統の島岡イズムの実践を通し、校友の絆と人間力で大変革の時代を乗り越えよう！

日時：平成23年6月5日(日)

会場：愛知県産業労働センター
 (ウインクあいち)

昨年に引き続き、名古屋駅前の「ウインクあいち(愛知県産業労働センター)」を会場に、校友手作りの愛知県支部総会・特別講演会・懇親会が盛大に開催されました。初体験の連続となった前回の経験を活かし、看板設営、音響調整、空調、照明操作、ビデオ操作等、校友が手際よく取り組む姿は、安心感を抱かせてくれました。

総会では、支部長をはじめとする役員改選、新年度の事業計画等の議案が審議され、可決承認され、新体制がいよいよスタートいたしました。

また今回は、特別講演会として『今もなお語り継ぐ島岡イズム～大変革の時代でも忘れてはいけない人間の原点～』と題し、本校硬式野球部OB(1979年政経卒)でもあり、大学からプロを通じて江川キラーとしても一世を風靡した、株式会社中日ドラゴンズ昇竜館館長・豊田成佑氏を講師にお招きし、現役当時の懐かしい写真も交えながら、島岡監督から教わった人間学を、たくさんのエピソードとともに、楽しくご講演していただきました。豊田さんの口から飛び出した「なんとかせい！」は、まるで御大の生き写しのようなものでした。

懇親会では、恒例の応援団OBによるアトラクションで火をつけていただき、昨年同様満席となった参加者が輪になって、校歌を全員で熱唱し、締めくくることができました。

なでしこ佐々木監督、インテル長友選手、イケメン向井理、人気の安住アサ等々、全国的にも露出度が増えている母校の元気な姿をさらに、名古屋の地からジャンプアップさせていものですね。そんな意味でも、校友の皆さんの益々の活躍が求められるところです。



4年間校友をリードしていただいた天野前支部長の挨拶



リーダーシップの発揮が期待される西脇新支部長の挨拶



伝統の島岡イズムを楽しく語っていただいた豊田講師



明日の母校を支えるのは君たちだ！笑顔がいいね！



懇親会に欠かせない応援団の元気一杯なアトラクション



ズはやっぱり、白雲なびく～♪駿河台～♪

特別講演会質疑応答編…大爆笑の質疑応答、あまりの面白さにダイジェストで誌上報告させていただきます！

質問その1：島岡監督から野球についてどのような指導がありましたか？

豊田氏：島岡監督は野球のことは全くわかりません(場内爆笑)。そういう意味で矛盾だらけの、ただ耐えるだけの4年間でした。しかしながら、人間を創るという点では、今日、私があるのも島岡監督のおかげです。

質問その2：そういたしますと、ベンチでの指示等は非常にわかりやすかったのですか？

豊田氏：はい、相手にもすぐわかるサインを出されていました。ある試合でも、スクイズのサインが出て、確認して目を切ったのですが、「おい豊田、どこ見てるんだ！これだよ、これだよ！」とベルトを触って(スクイズのサイン)、大声で叫ぶんですね(爆笑)。ところが、何故か相手は外してこなかったんですね。それからピンチになると、具体的な指示ではなく、「なんとかせいで！なんとかせいで！」と言われるんですが、そんな時は4年生がなんとかしてしまおうんですね。僕らが4年生の時は、リーグ優勝、そして大学選手権も獲らせていただきました。

質問その3：豊田さんといえば、3年生の春に首位打者のタイトルも獲得されていますが？

豊田氏：それがマズかったんですね。首位打者を獲るなら4年の秋に獲るべきです。そうでないと、以降、「お前天狗になりやがって！」と鉄拳が飛んでくる



4年の春にリーグ戦で見事優勝



▲ブラジル移民70周年での親善試合(ブラジルにて)

ので…ちょっと打てないと「お前はチームのガンだ、練習サボりやがって」と飛び上がって殴られました。特に早慶に負けると凄かったです。東大に負けても怒られないんですが…

質問その4：高田先輩(元巨人)と星野先輩(元中日)の二人は怒られなかったという話を聞いたことがありますか？

豊田氏：いや、そんなことはないです。高田先輩は怒られなかったかもしれませんが、星野先輩は日本刀を持って追っかけられたそうですよ(大爆笑)。投手が打たれて負けたら、罰として試合後に1000球投げ込みをさせられていましたね。

質問その5：ドラゴンズの現役選手で明治OBは何名いますか？

豊田氏：小笠原選手と、岩田選手ですが、僕から言わせると、島岡監督に教わっていないやつらは明治大学じゃないんですね。明治学院なんです(爆笑)！それくらい違います！

まだまだ、楽しく興味深いお話しが満載でしたが、誌面に限りもありますので、これくらいでご勘弁を！ちなみに、豊田さんの夢は、もう一度ユニフォームを着て、ドラゴンズの2軍監督になることなんです。校友の皆さん、今後も豊田さんを応援していきましょう！

予告 Information

明治大学創立130周年記念 第47回全国校友東京大会

日時：平成23年11月3日(木・祝)
式典&講演：明治大学アカデミーホール
懇親会 帝国ホテル孔雀の間

登録申込みは既に締め切られておりますが、大会につきましてもご質問等は、大会事務局まで直接お問い合わせください。

大会事務局

〒101-0052 東京都千代田区神田小川町3-22-14
紫紺館2F紫紺交流室内
TEL：03-3296-4745

催事 Event

第33回名阪駿台会 ゴルフコンペ開催

日時：平成23年11月8日(火)
会場：滋賀県朝日野カントリー倶楽部
〒529-1598 滋賀県東近江市鈴町1120
(TEL：0748-55-2111)

集合：午前9時15分 スタート：午前9時45分
競技方法：ダブルベリア方式 団体戦は上位7人のNET合計
会費：5,000円(当日徴収)
プレー代：14,000円(昼食費含む)

参加申込みは既に締め切られておりますが、コンペにつきましてもご質問等は、田邊委員長まで直接お問い合わせください。【携帯：090-3153-9361】

校友会愛知県支部のホームページが出来ました！ しっかり活用して、校友の絆を深めよう！

この度、校友会愛知県支部のオフィシャル・ホームページが出来ました。今後タイムリーな情報発信に努めて参りますので、どうぞ宜しくお願い申し上げます。

ホームページアドレス
<http://aichi.meiji-shikon.net/>

ホームページに関するお問い合わせ
広報委員会・櫻山 090-3950-9072



— バナー広告協賛企業も募集しております! —

明治大学校友会 名古屋地域支部組織図 2011年10月1日付

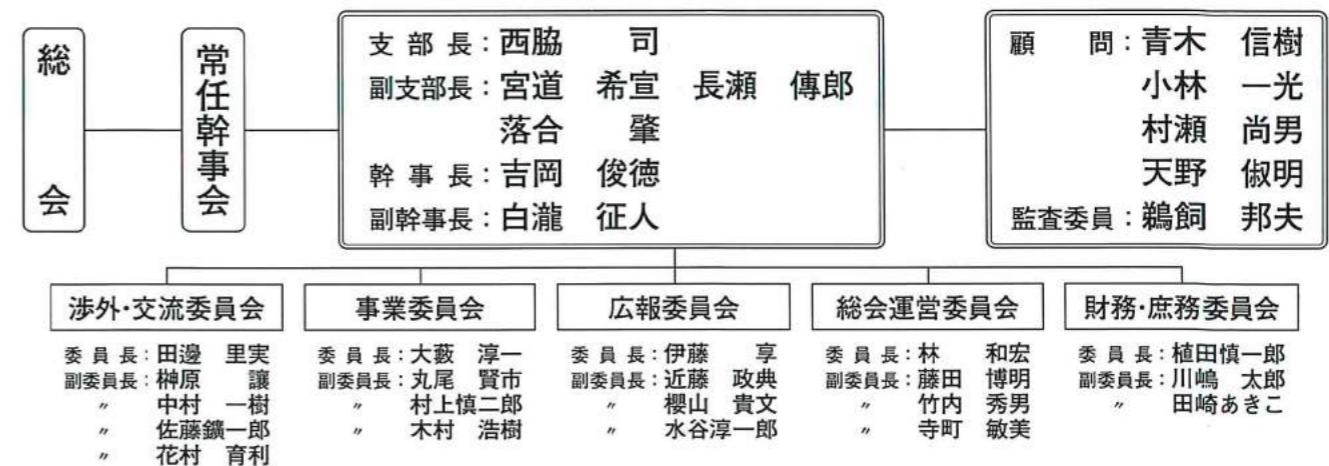

催事 Event

明治大学愛知県父母会 就職懇談会

日時：平成23年11月13日(日) 13時~17時
会場：ウインクあいち 1203
〒450-0002名古屋市中村区名駅4-4-38
(TEL：052-571-6131)

主催：明治大学愛知県父母会/
明治大学校友会愛知県支部
対象：明治大学愛知県父母会会員
連絡先：愛知県支部事務局 担当：田崎
携帯電話：090-3858-4456

催事 Event

明治大学創立130周年記念 公開講演会

講演：江戸時代の異文化コミュニケーション
—朝鮮通信使と東海地域に残る「唐人踊り」—
講師：須田 努
(明治大学情報コミュニケーション学部准教授)

日時：平成23年11月19日(土) 14時~16時
会場：名古屋マリオットアソシアホテル
16F タワーズボールルーム
〒450-6002 名古屋市中村区名駅1-1-4
(TEL：052-584-1122)
対象：明治大学愛知県支部校友
連絡先：愛知県支部事務局 担当：田崎
携帯電話：090-3858-4456